



Modificaciones a los Formatos de declaraciones: de situación patrimonial y de intereses.

Septiembre 2019

¿Cuándo fueron aprobadas?

En lo general, el 9 de julio y ciertos aspectos particulares, el 7 de agosto de 2019.



Acuerdo por el que el Comité Coordinar del SNA modifica:

- ▼ Formatos de declaraciones: de situación patrimonial y de intereses.
- ▼ Normas e instructivo para su llenado y presentación.

Aprobado por unanimidad

Segunda Sesión Extraordinaria, el 7 de agosto de 2019

¿Qué información deberá de declararse?

1 Situación patrimonial

1. Datos generales
2. Domicilio del declarante
3. Datos curriculares del declarante
4. Datos del empleo, cargo o comisión
5. Experiencia laboral
6. Datos de la pareja
7. Datos del dependiente económico
8. Ingresos netos del declarante, pareja y/o dependientes económicos
9. ¿Te desempeñaste como servidor público el año inmediato anterior? (sólo inicio y conclusión)
10. Bienes inmuebles
11. Vehículos
12. Bienes muebles
13. Inversiones, cuentas bancarias y otro tipo de valores/activos
14. Adeudos/pasivos
15. Préstamos o comodato por terceros

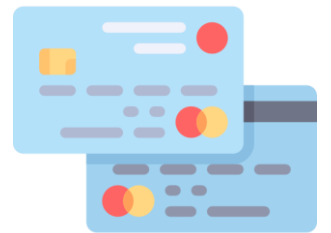

¿Qué información deberá declararse?

2 Intereses

1. Participación en empresas, sociedades o asociaciones
2. ¿Participa en alguna de estas instituciones?
3. Apoyos o beneficios públicos
4. Representación
5. Clientes principales
6. Beneficios privados
7. Fideicomisos

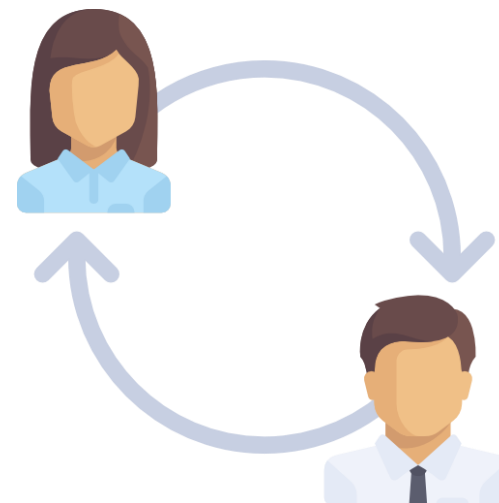

Art. 32 de la Ley General de Responsabilidades Administrativas (LGRA)



Todos los
Servidores
Públicos



Ante:
▼ Secretarías
▼ Órgano interno
de control



En los términos
previstos por la
LGRA



1. ¿Quiénes están obligados a presentar la Declaración Patrimonial y de Intereses?

Aquellas personas que desempeñan un empleo, cargo o comisión en los entes públicos, en el ámbito federal y local

Art. 108
Constitucional

- ▼ Representantes de elección popular
- ▼ Miembros del Poder Judicial de la Federación funcionarios y empleados
- ▼ Toda persona que desempeñe un empleo, cargo o comisión en:
 - Congreso de la Unión
 - Administración Pública Federal
 - Organismos constitucionales autónomos

Los equivalentes a los antes mencionados, en:

- ▼ Entidades federativas
- ▼ Municipios
- ▼ Demarcaciones territoriales de la Ciudad de México

2. ¿Quiénes son Servidores Públicos?

Los consejeros independientes de los órganos de gobierno de las empresas productiva del estado y de los entes públicos

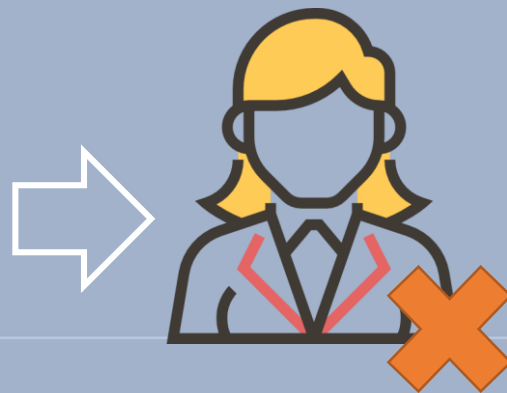

Los consejeros independientes que, en su caso, integren los órganos de gobierno de entidades de la administración pública federal que realicen actividades comerciales

3. ¿Quiénes no son Servidores Públicos?

Al día siguiente de su publicación en el Diario Oficial de la Federación



No Obstante



Los formatos serán utilizados por los servidores públicos de manera obligatoria una vez que se encuentren técnicamente operables

A más tardar el 31 de diciembre de 2019

4. ¿Cuándo entran en vigor las modificaciones?

Los formatos que se encuentren vigentes y utilizables, a través de las plataformas o medios operables al día en que se genere la obligación de presentar la declaración que corresponda.

declara**Net**^{plus}
Declarar es fácil y seguro

5. **M**ientras los nuevos formatos se encuentran operables, ¿qué formato se debe utilizar?



- ▼ Son 3 formatos
- ▼ Declaraciones: de inicio, conclusión y modificación
- ▼ Su llenado se realizará de acuerdo al nivel jerárquico del servidor público

A partir de Jefe de Departamento u homólogo
Deberán llenar en su totalidad el formato correspondiente

Nivel menor a Jefe de Departamento u homólogo
Solo deberán llenar la versión reducida de la declaración

6. ¿Cuántos formatos son?



1. Datos Generales
2. Domicilio del declarante
3. Datos curriculares
4. Datos del empleo, cargo o comisión
5. Experiencia laboral
6. Ingresos netos del declarante
7. ¿Te desempeñaste como servidor público el año inmediato anterior? (sólo inicio y conclusión)

7. ¿**Q**ué información se debe declarar en la versión reducida del formato?

I. Declaración de Situación Patrimonial

1. Datos generales
2. Domicilio del declarante
3. Datos curriculares del Declarante
4. Datos del empleo, cargo o comisión
5. Experiencia laboral
6. Datos de la pareja
7. Datos del dependiente económico
8. Ingresos netos del declarante, pareja y/o dependientes económicos
9. ¿Te desempeñaste como servidor público el año inmediato anterior?
10. Bienes inmuebles

12. Vehículos
13. Bienes muebles
14. Inversiones, cuentas bancarias y otro tipo de valores/activos
15. Adeudos/pasivos
16. Préstamo o comodato por terceros

II. Declaración de intereses.

1. Participación en empresas, sociedades o asociaciones
2. ¿Participa en alguna de estas instituciones?
3. Apoyos o beneficios públicos
4. Representación.
5. Clientes principales
6. Beneficios privados
7. Fideicomisos

7. ¿**Q**ué información se debe declarar en la versión reducida del formato?

Existe información que deberá ser catalogada como confidencial o reservada.

Confidencial: Datos personales del declarante e información de terceros (datos de pareja y/o dependientes económicos, entre otros).

Reservada: Los Comités de Transparencia o equivalente clasificarán la información cuando su publicidad ponga en riesgo la vida, seguridad o salud de una persona, en términos de la normatividad en la materia.



8. **T**oda la información contenida en los formatos, ¿es pública?

Deberán ser presentadas a través de medios electrónicos, empleándose FIEL o Usuario y Contraseña

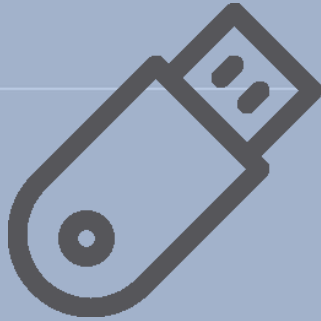

ó



“Los órganos internos de control y las Secretarías establecerán y administrarán los medios magnéticos y electrónicos a través de los cuales se presentarán las declaraciones, para lo cual podrán de manera directa o con el apoyo de la Secretaría Ejecutiva, establecer mecanismos de cooperación y colaboración para el desarrollo, uso, actualización y generación de capacidades tecnológicas de los sistemas necesarios para la presentación de las declaraciones y su conexión con la Plataforma Digital Nacional.”

9. ¿**P**or qué medio se deberá presentar el formato de declaración?



- ▼ **Administración Pública:** La Secretaría de la Función Pública y sus homólogos en las entidades federativas.
- ▼ **Poder Legislativo y órganos autónomos:** Los órganos internos de control y sus homólogos en las entidades federativas.
- ▼ **Poder Judicial:** La interpretación corresponde al Pleno de la Suprema Corte de Justicia de la Nación y su aplicación a las autoridades encargadas del seguimiento de la evolución patrimonial.

10. ¿**Q**uién aplica e interpreta los formatos?



NOTA: SÍRVASE A REVISAR LAS NORMAS E INSTRUMENTO PARA EL LLENADO Y PRESENTACIÓN DEL FORMATO DE DECLARACIONES: DE SITUACIÓN PATRIMONIAL Y DE INTERESES

C. _____
 BAJO PROTESTA DE DECIR VERDAD, PRESENTO A USTED MI DECLARACIÓN DE SITUACIÓN PATRIMONIAL Y DE INTERESES, CONFORME A LO DISPUESTO EN LA LEY GENERAL DE RESPONSABILIDADES ADMINISTRATIVAS, LA LEY GENERAL DEL SISTEMA NACIONAL ANTICORRUPCIÓN Y LA NORMATIVIDAD APLICABLE.

LOS DATOS DE TERCEROS; SIEMPRE Y CUANDO SEAN PERSONAS FÍSICAS, Y LOS DATOS RESALTADOS NO SERÁN PÚBLICOS.

I. DECLARACIÓN DE SITUACIÓN PATRIMONIAL MODIFICACIÓN

1. DATOS GENERALES

NOMBRE (S)		PRIMER APELLIDO	SEGUNDO APELLIDO
CURP		RFC	HOMOCLAVE
CORREO ELECTRÓNICO INSTITUCIONAL		CORREO ELECTRÓNICO PERSONAL / ALTERNO	NÚMERO TELEFÓNICO DE CASA
NÚMERO CELULAR PERSONAL	SITUACIÓN PERSONAL / ESTADO CIVIL		
	SOLTERO (A) <input type="checkbox"/> CASADO (A) <input type="checkbox"/> DIVORCIADO (A) <input type="checkbox"/> VIUDO (A) <input type="checkbox"/> CONCUBINO (A) / UNIÓN LIBRE <input type="checkbox"/> SOCIEDAD EN CONVIVENCIA <input type="checkbox"/>		
RÉGIMEN MATRIMONIAL	PAÍS DE NACIMIENTO	NACIONALIDAD	
SOCIEDAD CONYUGAL <input type="checkbox"/> SEPARACIÓN DE BIENES <input type="checkbox"/> OTRO / ESPECIFIQUE <input type="checkbox"/>			
ACLARACIONES / OBSERVACIONES			

2. DOMICILIO DEL DECLARANTE

EN MÉXICO			EN EL EXTRANJERO		
CALLE	NÚMERO EXTERIOR	NÚMERO INTERIOR	CALLE	NÚMERO EXTERIOR	NÚMERO INTERIOR
COLONIA / LOCALIDAD	MUNICIPIO / ALCALDÍA	ENTIDAD FEDERATIVA	CIUDAD / LOCALIDAD	ESTADO / PROVINCIA	
CÓDIGO POSTAL			PAÍS	CÓDIGO POSTAL	
ACLARACIONES / OBSERVACIONES					

3. DATOS CURRICULARES DEL DECLARANTE

AGREGAR

MODIFICAR

SIN CAMBIO

BAJA

ESCOLARIDAD

NIVEL

- PRIMARIA SECUNDARIA BACHILLERATO CARRERA TÉCNICA O COMERCIAL LICENCIATURA ESPECIALIDAD
 MAESTRÍA DOCTORADO

INSTITUCIÓN EDUCATIVA

CARRERA O ÁREA DE CONOCIMIENTO

ESTATUS

- CURSANDO FINALIZADO TRUNCO

DOCUMENTO OBTENIDO

- BOLETA CERTIFICADO CONSTANCIA TÍTULO

FECHA DE OBTENCIÓN
DEL DOCUMENTO

LUGAR DONDE SE UBICA LA INSTITUCIÓN EDUCATIVA

- EN MÉXICO EN EL EXTRANJERO

ACLARACIONES / OBSERVACIONES

4. DATOS DEL EMPLEO, CARGO O COMISIÓN ACTUAL

AGREGAR MODIFICAR SIN CAMBIO BAJA

NIVEL / ORDEN DE GOBIERNO		FEDERAL <input type="checkbox"/>	ESTATAL <input type="checkbox"/>	MUNICIPAL / ALCALDÍA <input type="checkbox"/>	
ÁMBITO PÚBLICO		EJECUTIVO <input type="checkbox"/>	LEGISLATIVO <input type="checkbox"/>	JUDICIAL <input type="checkbox"/>	ÓRGANO AUTÓNOMO <input type="checkbox"/>
NOMBRE DEL ENTE PÚBLICO					
ÁREA DE ADSCRIPCIÓN	EMPLEO, CARGO O COMISIÓN	¿ESTÁ CONTRATADO POR HONORARIOS?		NIVEL DEL EMPLEO, CARGO O COMISIÓN	
		SÍ <input type="checkbox"/> NO <input type="checkbox"/>			
ESPECIFIQUE FUNCIÓN PRINCIPAL					
FECHA DE TOMA DE POSESIÓN DEL EMPLEO, CARGO O COMISIÓN			TELÉFONO DE OFICINA Y EXTENSIÓN		
DOMICILIO DEL EMPLEO, CARGO O COMISIÓN					
EN MÉXICO			EN EL EXTRANJERO		
CALLE	NÚMERO EXTERIOR	NÚMERO INTERIOR	CALLE	NÚMERO EXTERIOR	NÚMERO INTERIOR
COLONIA / LOCALIDAD	MUNICIPIO / ALCALDÍA	ENTIDAD FEDERATIVA	CIUDAD / LOCALIDAD	ESTADO / PROVINCIA	
CÓDIGO POSTAL			PAÍS	CÓDIGO POSTAL	
ACLARACIONES / OBSERVACIONES					

¿CUENTA CON OTRO EMPLEO, CARGO O COMISIÓN EN EL SERVICIO PÚBLICO DISTINTO AL DECLARADO? sí <input type="checkbox"/> NO <input type="checkbox"/>					
NIVEL / ORDEN DE GOBIERNO		FEDERAL <input type="checkbox"/>	ESTATAL <input type="checkbox"/>	MUNICIPAL / ALCALDÍA <input type="checkbox"/>	
ÁMBITO PÚBLICO		EJECUTIVO <input type="checkbox"/>	LEGISLATIVO <input type="checkbox"/>	JUDICIAL <input type="checkbox"/>	ÓRGANO AUTÓNOMO <input type="checkbox"/>
NOMBRE DEL ENTE PÚBLICO					
ÁREA DE ADSCRIPCIÓN	EMPLEO, CARGO O COMISIÓN		¿ESTUVO CONTRATADO POR HONORARIOS?		NIVEL DEL EMPLEO, CARGO O COMISIÓN
			sí <input type="checkbox"/> NO <input type="checkbox"/>		
ESPECIFIQUE FUNCIÓN PRINCIPAL					
FECHA DE TOMA DE POSESIÓN DEL EMPLEO, CARGO O COMISIÓN			TELÉFONO DE OFICINA Y EXTENSIÓN		
EN MÉXICO			EN EL EXTRANJERO		
CALLE	NÚMERO EXTERIOR	NÚMERO INTERIOR	CALLE	NÚMERO EXTERIOR	NÚMERO INTERIOR
LOCALIDAD / COLONIA	MUNICIPIO O ALCALDÍA	ENTIDAD FEDERATIVA	CIUDAD / LOCALIDAD	ESTADO O PROVINCIA	
CÓDIGO POSTAL			PAÍS	CÓDIGO POSTAL	
ACLARACIONES / OBSERVACIONES					

5. EXPERIENCIA LABORAL (ÚLTIMOS CINCO EMPLEOS)

EMPLEO, CARGO O COMISIÓN / PUESTO

NINGUNO

AGREGAR

MODIFICAR

SIN CAMBIO

BAJA

ÁMBITO / SECTOR EN EL QUE LABORASTE:		
PÚBLICO <input type="checkbox"/>	PRIVADO <input type="checkbox"/>	OTRO (ESPECIFIQUE) <input type="checkbox"/>
NIVEL / ORDEN DE GOBIERNO		ÁMBITO PÚBLICO
FEDERAL <input type="checkbox"/>	ESTATAL <input type="checkbox"/>	MUNICIPAL / ALCALDÍA <input type="checkbox"/>
		EJECUTIVO <input type="checkbox"/>
		LEGISLATIVO <input type="checkbox"/>
		JUDICIAL <input type="checkbox"/>
		ÓRGANO AUTÓNOMO <input type="checkbox"/>
NOMBRE DEL ENTE PÚBLICO / NOMBRE DE LA EMPRESA, SOCIEDAD O ASOCIACIÓN		RFC
		ÁREA DE ADSCRIPCIÓN / ÁREA
EMPLEO, CARGO O COMISIÓN / PUESTO		ESPECIFIQUE FUNCIÓN PRINCIPAL
SECTOR AL QUE PERTENECE		FECHA DE INGRESO
		FECHA DE EGRESO
<input type="checkbox"/> AGRICULTURA <input type="checkbox"/> MINERÍA <input type="checkbox"/> ENERGÍA ELÉCTRICA <input type="checkbox"/> CONSTRUCCIÓN <input type="checkbox"/> INDUSTRIA MANUFACTURERA <input type="checkbox"/> COMERCIO AL POR MAYOR <input type="checkbox"/> COMERCIO AL POR MENOR <input type="checkbox"/> TRANSPORTE <input type="checkbox"/> MEDIOS MASIVOS <input type="checkbox"/> SERVICIOS FINANCIEROS <input type="checkbox"/> SERVICIOS INMOBILIARIOS <input type="checkbox"/> SERVICIOS PROFESIONALES <input type="checkbox"/> SERVICIOS CORPORATIVOS <input type="checkbox"/> SERVICIOS DE SALUD <input type="checkbox"/> SERVICIOS DE ESPARCIMIENTO <input type="checkbox"/> SERVICIOS DE ALOJAMIENTO <input type="checkbox"/> OTRO (ESPECIFIQUE)		LUGAR DONDE SE UBICA
		<input type="checkbox"/> EN MÉXICO <input type="checkbox"/> EN EL EXTRANJERO
ACLARACIONES / OBSERVACIONES		

6. DATOS DE LA PAREJA

NINGUNO

AGREGAR

MODIFICAR

SIN CAMBIO

BAJA

NOMBRE (S)		PRIMER APELLIDO	SEGUNDO APELLIDO	FECHA DE NACIMIENTO	RFC
RELACIÓN CON EL DECLARANTE					
<input type="checkbox"/> CÓNYUGE <input type="checkbox"/> CONCUBINA / CONCUBINARIO / UNIÓN LIBRE <input type="checkbox"/> SOCIEDAD EN CONVIVENCIA					
¿ES CIUDADANO EXTRANJERO?					
SÍ <input type="checkbox"/>		NO <input type="checkbox"/>		CURP: <input type="text"/>	
¿ES DEPENDIENTE ECONÓMICO?			LUGAR DONDE RESIDE		
SÍ <input type="checkbox"/>			NO <input type="checkbox"/>		
¿HABITA EN EL DOMICILIO DEL DECLARANTE?			<input type="checkbox"/> EN MÉXICO <input type="checkbox"/> EN EL EXTRANJERO <input type="checkbox"/> SE DESCONOCE		
SÍ <input type="checkbox"/>			NO <input type="checkbox"/>		
DOMICILIO DE LA PAREJA					
EN MÉXICO			EN EL EXTRANJERO		
CALLE		NÚMERO EXTERIOR	NÚMERO INTERIOR	CALLE	
CALLE		NÚMERO EXTERIOR	NÚMERO INTERIOR	CALLE	
COLONIA / LOCALIDAD		MUNICIPIO / ALCALDÍA	ENTIDAD FEDERATIVA	CIUDAD / LOCALIDAD	
COLONIA / LOCALIDAD		MUNICIPIO / ALCALDÍA	ENTIDAD FEDERATIVA	CIUDAD / LOCALIDAD	
CÓDIGO POSTAL			PAÍS		
CÓDIGO POSTAL			CÓDIGO POSTAL		
ACTIVIDAD LABORAL		PÚBLICO <input type="checkbox"/> PRIVADO <input type="checkbox"/> OTRO (ESPECIFIQUE) <input type="checkbox"/> NINGUNO <input type="checkbox"/>			
NIVEL / ORDEN DE GOBIERNO			ÁMBITO PÚBLICO		
FEDERAL <input type="checkbox"/>			EJECUTIVO <input type="checkbox"/>		
ESTATAL <input type="checkbox"/>			LEGISLATIVO <input type="checkbox"/>		
MUNICIPAL / ALCALDÍA <input type="checkbox"/>			JUDICIAL <input type="checkbox"/>		
MUNICIPAL / ALCALDÍA <input type="checkbox"/>			ÓRGANO AUTÓNOMO <input type="checkbox"/>		
NOMBRE DEL ENTE PÚBLICO			ÁREA DE ADSCRIPCIÓN		
NOMBRE DEL ENTE PÚBLICO			ÁREA DE ADSCRIPCIÓN		
EMPLEO, CARGO O COMISIÓN			ESPECIFIQUE FUNCIÓN PRINCIPAL		
EMPLEO, CARGO O COMISIÓN			ESPECIFIQUE FUNCIÓN PRINCIPAL		
SALARIO MENSUAL NETO			FECHA DE INGRESO AL EMPLEO		
SALARIO MENSUAL NETO			FECHA DE INGRESO AL EMPLEO		

NOMBRE DE LA EMPRESA, SOCIEDAD O ASOCIACIÓN		EMPLEO O CARGO	
RFC			
FECHA DE INGRESO AL EMPLEO		SECTOR AL QUE PERTENECE	
SALARIO MENSUAL NETO		<input type="checkbox"/> AGRICULTURA <input type="checkbox"/> MINERÍA <input type="checkbox"/> ENERGÍA ELÉCTRICA <input type="checkbox"/> CONSTRUCCIÓN <input type="checkbox"/> INDUSTRIA MANUFACTURERA <input type="checkbox"/> COMERCIO AL POR MAYOR <input type="checkbox"/> COMERCIO AL POR MENOR <input type="checkbox"/> TRANSPORTE <input type="checkbox"/> MEDIOS MASIVOS <input type="checkbox"/> SERVICIOS FINANCIEROS <input type="checkbox"/> SERVICIOS INMOBILIARIOS <input type="checkbox"/> SERVICIOS PROFESIONALES <input type="checkbox"/> SERVICIOS CORPORATIVOS <input type="checkbox"/> SERVICIOS DE SALUD <input type="checkbox"/> SERVICIOS DE ESPARCIMIENTO <input type="checkbox"/> SERVICIOS DE ALOJAMIENTO <input type="checkbox"/> OTRO (ESPECIFIQUE)	
¿ES PROVEEDOR O CONTRATISTA DEL GOBIERNO?			
SÍ <input type="checkbox"/> NO <input type="checkbox"/>			
ACLARACIONES / OBSERVACIONES			

7. DATOS DEL DEPENDIENTE ECONÓMICO

NINGUNO AGREGAR MODIFICAR SIN CAMBIO BAJA

TODOS LOS DATOS RELATIVOS A MENORES DE EDAD NO SERÁN PÚBLICOS.

NOMBRE (S)	PRIMER APELLIDO	SEGUNDO APELLIDO	FECHA DE NACIMIENTO	RFC
PARENTESCO O RELACIÓN CON EL DECLARANTE <input type="checkbox"/> ABUELO (A) <input type="checkbox"/> AHIJADO(A) <input type="checkbox"/> CUÑADO (A) <input type="checkbox"/> HERMANO (A) <input type="checkbox"/> HIJO (A) <input type="checkbox"/> MADRE <input type="checkbox"/> NIETO (A) <input type="checkbox"/> NUERA <input type="checkbox"/> PADRE <input type="checkbox"/> PRIMO (A) <input type="checkbox"/> SOBRINO (A) <input type="checkbox"/> SUEGRO (A) <input type="checkbox"/> TÍO (A) <input type="checkbox"/> YERNO <input type="checkbox"/> OTRO (ESPECIFIQUE)				
¿ES CIUDADANO EXTRANJERO?				
SÍ <input type="checkbox"/> NO <input type="checkbox"/> CURP:				
¿HABITA EN EL DOMICILIO DEL DECLARANTE?			LUGAR DONDE RESIDE	
SÍ <input type="checkbox"/> NO <input type="checkbox"/>			<input type="checkbox"/> EN MÉXICO <input type="checkbox"/> EN EL EXTRANJERO <input type="checkbox"/> SE DESCONOCE	
DOMICILIO DEL DEPENDIENTE ECONÓMICO				
EN MÉXICO			EN EL EXTRANJERO	
CALLE	NÚMERO EXTERIOR	NÚMERO INTERIOR	CALLE	NÚMERO EXTERIOR NÚMERO INTERIOR
COLONIA / LOCALIDAD	MUNICIPIO / ALCALDÍA	ENTIDAD FEDERATIVA	CIUDAD / LOCALIDAD	ESTADO / PROVINCIA

CÓDIGO POSTAL		PAÍS	CÓDIGO POSTAL
ACTIVIDAD LABORAL		PÚBLICO <input type="checkbox"/>	PRIVADO <input type="checkbox"/>
		OTRO (ESPECIFIQUE) <input type="checkbox"/>	NINGUNO <input type="checkbox"/>
NIVEL / ORDEN DE GOBIERNO		ÁMBITO PÚBLICO	
FEDERAL <input type="checkbox"/>		EJECUTIVO <input type="checkbox"/>	
ESTATAL <input type="checkbox"/>		LEGISLATIVO <input type="checkbox"/>	
MUNICIPAL / ALCALDÍA <input type="checkbox"/>		JUDICIAL <input type="checkbox"/>	
NOMBRE DEL ENTE PÚBLICO		ÓRGANO AUTÓNOMO <input type="checkbox"/>	
NOMBRE DEL ENTE PÚBLICO		ÁREA DE ADSCRIPCIÓN	
EMPLEO, CARGO O COMISIÓN		ESPECIFIQUE FUNCIÓN PRINCIPAL	
SALARIO MENSUAL NETO		FECHA DE INGRESO AL EMPLEO	
NOMBRE DE LA EMPRESA, SOCIEDAD O ASOCIACIÓN			
RFC			
EMPLEO O CARGO			
FECHA DE INGRESO AL EMPLEO		SALARIO MENSUAL NETO	
¿ES PROVEEDOR O CONTRATISTA DEL GOBIERNO?		SECTOR AL QUE PERTENECE	
SÍ <input type="checkbox"/>		<input type="checkbox"/> AGRICULTURA <input type="checkbox"/> MINERÍA <input type="checkbox"/> ENERGÍA ELÉCTRICA <input type="checkbox"/> CONSTRUCCIÓN <input type="checkbox"/> INDUSTRIA MANUFACTURERA <input type="checkbox"/> COMERCIO AL POR MAYOR <input type="checkbox"/> COMERCIO AL POR MENOR <input type="checkbox"/> TRANSPORTE <input type="checkbox"/> MEDIOS MASIVOS <input type="checkbox"/> SERVICIOS FINANCIEROS <input type="checkbox"/> SERVICIOS INMOBILIARIOS <input type="checkbox"/> SERVICIOS PROFESIONALES <input type="checkbox"/> SERVICIOS CORPORATIVOS <input type="checkbox"/> SERVICIOS DE SALUD <input type="checkbox"/> SERVICIOS DE ESPARCIMIENTO <input type="checkbox"/> SERVICIOS DE ALOJAMIENTO <input type="checkbox"/> OTRO (ESPECIFIQUE)	
NO <input type="checkbox"/>			
ACLARACIONES / OBSERVACIONES			

8. INGRESOS NETOS DEL DECLARANTE, PAREJA Y / O DEPENDIENTES ECONÓMICOS (ENTRE EL 1 DE ENERO Y 31 DE DICIEMBRE DEL AÑO INMEDIATO ANTERIOR)

CAPTURAR CANTIDADES LIBRES DE IMPUESTOS, SIN COMAS, SIN PUNTOS, SIN CENTAVOS Y SIN CEROS A LA IZQUIERDA	
I.- REMUNERACIÓN ANUAL NETA DEL DECLARANTE POR SU CARGO PÚBLICO (POR CONCEPTO DE SUELDOS, HONORARIOS, COMPENSACIONES, BONOS, AGUINALDOS Y OTRAS PRESTACIONES) (CANTIDADES NETAS DESPUÉS DE IMPUESTOS)	
II.- OTROS INGRESOS DEL DECLARANTE (SUMA DEL II.1 AL II.5)	
II.1.- POR ACTIVIDAD INDUSTRIAL, COMERCIAL Y/O EMPRESARIAL (DESPUÉS DE IMPUESTOS).	
NOMBRE O RAZÓN SOCIAL	
TIPO DE NEGOCIO	
II.2.- POR ACTIVIDAD FINANCIERA (RENDIMIENTOS O GANANCIAS) (DESPUÉS DE IMPUESTOS)	
TIPO DE INSTRUMENTO QUE GENERÓ EL RENDIMIENTO O GANANCIA	<input type="checkbox"/> CAPITAL <input type="checkbox"/> FONDOS DE INVERSIÓN <input type="checkbox"/> ORGANIZACIONES PRIVADAS <input type="checkbox"/> SEGURO DE SEPARACIÓN INDIVIDUALIZADO <input type="checkbox"/> VALORES BURSÁTILES <input type="checkbox"/> BONOS <input type="checkbox"/> OTRO (ESPECIFIQUE)
II.3.- POR SERVICIOS PROFESIONALES, CONSEJOS, CONSULTORÍAS Y / O ASESORÍAS (DESPUÉS DE IMPUESTOS)	
TIPO DE SERVICIO PRESTADO	
II.4.- POR ENAJENACIÓN DE BIENES (DESPUÉS DE IMPUESTOS)	
TIPO DE BIEN ENAJENADO <input type="checkbox"/> MUEBLE <input type="checkbox"/> INMUEBLE <input type="checkbox"/> VEHÍCULO	
II.5 - OTROS INGRESOS NO CONSIDERADOS ANTERIORMENTE (DESPUÉS DE IMPUESTOS)	
ESPECIFICAR TIPO DE INGRESO (ARRENDAMIENTO, REGALÍA, SORTEOS, CONCURSOS, DONACIONES, SEGURO DE VIDA, ETC.)	
A.- INGRESO ANUAL NETO DEL DECLARANTE (SUMA DEL NUMERAL I Y II)	
B.- INGRESO ANUAL NETO DE LA PAREJA Y / O DEPENDIENTES ECONÓMICOS (DESPUÉS DE IMPUESTOS)	
C.- TOTAL DE INGRESOS ANUALES NETOS PERCIBIDOS POR EL DECLARANTE, PAREJA Y / O DEPENDIENTES ECONÓMICOS (SUMA DE LOS APARTADOS A Y B)	
ACLARACIONES / OBSERVACIONES	

9. BIENES INMUEBLES (ENTRE EL 1 DE ENERO Y EL 31 DE DICIEMBRE DEL AÑO INMEDIATO ANTERIOR)

NINGUNO AGREGAR MODIFICAR SIN CAMBIO BAJA

<p>TODOS LOS DATOS DE BIENES DECLARADOS A NOMBRE DE LA PAREJA, DEPENDIENTES ECONÓMICOS Y O TERCEROS O QUE SEAN EN COPROPIEDAD CON EL DECLARANTE NO SERÁN PÚBLICOS</p>					
<p>BIENES DEL DECLARANTE, PAREJA Y/O DEPENDIENTES ECONÓMICOS</p>					
<p>TIPO DE INMUEBLE</p>		<p>CASA <input type="checkbox"/> DEPARTAMENTO <input type="checkbox"/> EDIFICIO <input type="checkbox"/> LOCAL COMERCIAL <input type="checkbox"/> BODEGA <input type="checkbox"/> PALCO <input type="checkbox"/> RANCHO <input type="checkbox"/> TERRENO <input type="checkbox"/> OTRO (ESPECIFIQUE)</p>			
<p>TITULAR DEL INMUEBLE:</p>			<p>PORCENTAJE DE PROPIEDAD DEL DECLARANTE CONFORME A ESCRITURACIÓN O CONTRATO</p>		
<p><input type="checkbox"/> DECLARANTE <input type="checkbox"/> DECLARANTE Y CÓNYUGE <input type="checkbox"/> DECLARANTE EN COPROPIEDAD CON TERCEROS <input type="checkbox"/> DECLARANTE Y CÓNYUGE EN COPROPIEDAD CON TERCEROS <input type="checkbox"/> DECLARANTE Y CONCUBINA O CONCUBINARIO <input type="checkbox"/> DECLARANTE Y CONCUBINA O CONCUBINARIO EN COPROPIEDAD CON TERCEROS <input type="checkbox"/> CÓNYUGE <input type="checkbox"/> CÓNYUGE EN COPROPIEDAD CON TERCEROS <input type="checkbox"/> CONCUBINA O CONCUBINARIO <input type="checkbox"/> CONCUBINA O CONCUBINARIO EN COPROPIEDAD CON TERCEROS <input type="checkbox"/> CONVIVIENTE <input type="checkbox"/> DECLARANTE Y CONVIVIENTE <input type="checkbox"/> DECLARANTE Y CONVIVIENTE EN COPROPIEDAD CON TERCEROS</p>			<p><input type="checkbox"/> CONVIVIENTE Y DEPENDIENTE ECONÓMICO <input type="checkbox"/> CONVIVIENTE Y DEPENDIENTE ECONÓMICO EN COPROPIEDAD CON TERCEROS <input type="checkbox"/> DEPENDIENTE ECONÓMICO <input type="checkbox"/> DECLARANTE Y DEPENDIENTE ECONÓMICO EN COPROPIEDAD CON TERCEROS <input type="checkbox"/> DECLARANTE Y DEPENDIENTE ECONÓMICO EN COPROPIEDAD CON TERCEROS <input type="checkbox"/> DEPENDIENTE ECONÓMICO EN COPROPIEDAD CON TERCEROS <input type="checkbox"/> DECLARANTE, CÓNYUGE Y DEPENDIENTE ECONÓMICO <input type="checkbox"/> DECLARANTE, CONCUBINA O CONCUBINARIO Y DEPENDIENTE ECONÓMICO <input type="checkbox"/> CÓNYUGE Y DEPENDIENTE ECONÓMICO <input type="checkbox"/> CONCUBINA O CONCUBINARIO Y DEPENDIENTE ECONÓMICO <input type="checkbox"/> CÓNYUGE Y DEPENDIENTE ECONÓMICO EN COPROPIEDAD CON TERCEROS <input type="checkbox"/> CONCUBINA O CONCUBINARIO Y DEPENDIENTE ECONÓMICO EN COPROPIEDAD CON TERCEROS</p>		
			<p>SUPERFICIE DEL TERRENO</p>		
			<p>SUPERFICIE DE CONSTRUCCIÓN</p>		
			<p>RELACIÓN DEL TRANSMISOR DE LA PROPIEDAD CON EL TITULAR</p>		
<p>TERCERO</p>			<p>PERSONA FÍSICA <input type="checkbox"/> PERSONA MORAL <input type="checkbox"/></p>		
<p>NOMBRE DEL TERCERO O TERCEROS</p>					
<p>RFC</p>					
<p>FORMA DE ADQUISICIÓN</p>		<p>FORMA DE PAGO</p>		<p>TRANSMISOR</p>	
<p><input type="checkbox"/> COMPRAVENTA <input type="checkbox"/> CESIÓN <input type="checkbox"/> DONACIÓN <input type="checkbox"/> HERENCIA <input type="checkbox"/> PERMUTA <input type="checkbox"/> RIFA O SORTEO <input type="checkbox"/> SENTENCIA</p>		<p><input type="checkbox"/> CRÉDITO <input type="checkbox"/> CONTADO <input type="checkbox"/> NO APLICA</p>		<p>PERSONA FÍSICA <input type="checkbox"/> PERSONA MORAL <input type="checkbox"/></p>	
				<p>NOMBRE O RAZÓN SOCIAL DEL TRANSMISOR DE LA PROPIEDAD</p>	
				<p>RFC</p>	
				<p>ABUELO (A) BISABUELO (A) BISNIETO (A) CONCUBINA O CONCUBINARIO CONCUÑO (A) CÓNYUGE CUÑADO (A) HERMANO (A) HIJO (A) MADRE PADRE PRIMO (A) SOBRINO (A) SUEGRO (A) TATARABUELO (A) TATARANIETO (A) TÍO (A) NIETO (A) NINGUNO OTRO (ESPECIFIQUE)</p>	
<p>VALOR DE ADQUISICIÓN</p>			<p>¿EL VALOR DE ADQUISICIÓN DEL INMUEBLE ES CONFORME A?</p>		
<p>TIPO DE MONEDA</p>		<p>FECHA DE ADQUISICIÓN DEL INMUEBLE</p>		<p><input type="checkbox"/> ESCRITURA PÚBLICA <input type="checkbox"/> SENTENCIA <input type="checkbox"/> CONTRATO</p>	
<p>UBICACIÓN DEL INMUEBLE</p>			<p>DATOS DEL REGISTRO PÚBLICO DE LA PROPIEDAD: FOLIO REAL U OTRO DATO QUE PERMITA SU IDENTIFICACIÓN</p>		
<p>EN MÉXICO</p>			<p>EN EL EXTRANJERO</p>		
<p>CALLE</p>		<p>NÚMERO EXTERIOR</p>		<p>NÚMERO INTERIOR</p>	
<p>COLONIA / LOCALIDAD</p>		<p>MUNICIPIO / ALCALDÍA</p>		<p>ENTIDAD FEDERATIVA</p>	
<p>CÓDIGO POSTAL</p>		<p>PAÍS</p>		<p>CÓDIGO POSTAL</p>	
<p>EN CASO DE BAJA DEL INMUEBLE INCLUIR MOTIVO</p>			<p><input type="checkbox"/> VENTA <input type="checkbox"/> DONACIÓN <input type="checkbox"/> SINIESTRO <input type="checkbox"/> OTRO (ESPECIFIQUE)</p>		
<p>ACLARACIONES / OBSERVACIONES</p>					

10. VEHÍCULOS (ENTRE EL 1 DE ENERO Y EL 31 DE DICIEMBRE DEL AÑO INMEDIATO ANTERIOR)

NINGUNO

AGREGAR

MODIFICAR

SIN CAMBIO

BAJA

TODOS LOS DATOS DE VEHÍCULOS DECLARADOS A NOMBRE DE LA PAREJA, DEPENDIENTES ECONÓMICOS Y O TERCEROS O QUE SEAN EN COPROPIEDAD CON EL DECLARANTE NO SERÁN PÚBLICOS.

VEHÍCULOS DEL DECLARANTE, PAREJA Y/O DEPENDIENTES ECONÓMICOS

TIPO DE VEHÍCULO

AUTOMÓVIL / MOTOCICLETA

AERONAVE

BARCO / YATE

OTRO (ESPECIFIQUE)

TITULAR DEL VEHÍCULO

- DECLARANTE
- DECLARANTE Y CÓNYUGE
- DECLARANTE EN COPROPIEDAD CON TERCEROS
- DECLARANTE Y CÓNYUGE EN COPROPIEDAD CON TERCEROS
- DECLARANTE Y CONCUBINA O CONCUBINARIO
- DECLARANTE Y CONCUBINA O CONCUBINARIO EN COPROPIEDAD CON TERCEROS
- CÓNYUGE
- CÓNYUGE EN COPROPIEDAD CON TERCEROS
- CONCUBINA O CONCUBINARIO
- CONCUBINA O CONCUBINARIO EN COPROPIEDAD CON TERCEROS
- CONVIVIENTE
- DECLARANTE Y CONVIVIENTE
- DECLARANTE Y CONVIVIENTE EN COPROPIEDAD CON TERCEROS
- CONVIVIENTE Y DEPENDIENTE ECONÓMICO
- CONVIVIENTE Y DEPENDIENTE ECONÓMICO EN COPROPIEDAD CON TERCEROS
- DEPENDIENTE ECONÓMICO
- DECLARANTE Y DEPENDIENTE ECONÓMICO
- DECLARANTE Y DEPENDIENTE ECONÓMICO EN COPROPIEDAD CON TERCEROS
- DEPENDIENTE ECONÓMICO EN COPROPIEDAD CON TERCEROS
- DECLARANTE, CÓNYUGE Y DEPENDIENTE ECONÓMICO
- DECLARANTE, CONCUBINA O CONCUBINARIO Y DEPENDIENTE ECONÓMICO
- CÓNYUGE Y DEPENDIENTE ECONÓMICO
- CONCUBINA O CONCUBINARIO Y DEPENDIENTE ECONÓMICO
- CÓNYUGE Y DEPENDIENTE ECONÓMICO EN COPROPIEDAD CON TERCEROS
- CONCUBINA O CONCUBINARIO Y DEPENDIENTE ECONÓMICO EN COPROPIEDAD CON TERCEROS

TRANSMISOR

PERSONA FÍSICA

PERSONA MORAL

NOMBRE O RAZÓN SOCIAL DEL TRANSMISOR

RFC

RELACIÓN DEL TRANSMISOR DEL VEHÍCULO CON EL TITULAR

- | | |
|---|---|
| <input type="checkbox"/> ABUELO (A) | <input type="checkbox"/> PADRE |
| <input type="checkbox"/> BISABUELO (A) | <input type="checkbox"/> PRIMO (A) |
| <input type="checkbox"/> BISNIETO (A) | <input type="checkbox"/> SOBRINO (A) |
| <input type="checkbox"/> CONCUBINA O CONCUBINARIO | <input type="checkbox"/> SUEGRO (A) |
| <input type="checkbox"/> CONCUÑO (A) | <input type="checkbox"/> TATARABUELO (A) |
| <input type="checkbox"/> CÓNYUGE | <input type="checkbox"/> TATARANIETO (A) |
| <input type="checkbox"/> CUÑADO (A) | <input type="checkbox"/> TÍO (A) |
| <input type="checkbox"/> HERMANO (A) | <input type="checkbox"/> NIETO (A) |
| <input type="checkbox"/> HIJO (A) | <input type="checkbox"/> NINGUNO |
| <input type="checkbox"/> MADRE | <input type="checkbox"/> OTRO (ESPECIFIQUE) |

MARCA

MODELO

AÑO

NÚMERO DE SERIE O REGISTRO

TERCERO

PERSONA FÍSICA

PERSONA MORAL

¿DÓNDE SE ENCUENTRA REGISTRADO?

EN MÉXICO

EN EL EXTRANJERO

ENTIDAD FEDERATIVA

PAÍS

RFC

FORMA DE ADQUISICIÓN

- COMPRAVENTA
- CESIÓN
- DONACIÓN
- HERENCIA
- PERMUTA
- RIFA O SORTEO
- SENTENCIA

FORMA DE PAGO

- CRÉDITO
- CONTADO
- NO APLICA

VALOR DE ADQUISICIÓN DEL VEHÍCULO

TIPO DE MONEDA

FECHA DE ADQUISICIÓN DEL VEHÍCULO

EN CASO DE BAJA DEL VEHÍCULO INCLUIR MOTIVO

VENTA

DONACIÓN

SINIESTRO

OTRO (ESPECIFIQUE)

ACLARACIONES / OBSERVACIONES

II. BIENES MUEBLES (ENTRE EL 1 DE ENERO Y EL 31 DE DICIEMBRE DEL AÑO INMEDIATO ANTERIOR)

NINGUNO

AGREGAR

MODIFICAR

SIN CAMBIO

BAJA

TODOS LOS DATOS DE LOS BIENES DECLARADOS A NOMBRE DE LA PAREJA, DEPENDIENTES ECONÓMICOS Y O TERCEROS O QUE SEAN EN COPROPIEDAD CON EL DECLARANTE NO SERÁN PÚBLICOS.

BIENES DEL DECLARANTE, PAREJA Y/O DEPENDIENTES ECONÓMICOS

TITULAR DEL BIEN

- DECLARANTE
- DECLARANTE Y CÓNYUGE
- DECLARANTE EN COPROPIEDAD CON TERCEROS
- DECLARANTE Y CÓNYUGE EN COPROPIEDAD CON TERCEROS
- DECLARANTE Y CONCUBINA O CONCUBINARIO
- DECLARANTE Y CONCUBINA O CONCUBINARIO EN COPROPIEDAD CON TERCEROS
- CÓNYUGE
- CÓNYUGE EN COPROPIEDAD CON TERCEROS
- CONCUBINA O CONCUBINARIO
- CONCUBINA O CONCUBINARIO EN COPROPIEDAD CON TERCEROS
- CONVIVIENTE
- DECLARANTE Y CONVIVIENTE
- DECLARANTE Y CONVIVIENTE EN COPROPIEDAD CON TERCEROS
- CONVIVIENTE Y DEPENDIENTE ECONÓMICO
- CONVIVIENTE Y DEPENDIENTE ECONÓMICO EN COPROPIEDAD CON TERCEROS
- DEPENDIENTE ECONÓMICO
- DECLARANTE Y DEPENDIENTE ECONÓMICO
- DECLARANTE Y DEPENDIENTE ECONÓMICO EN COPROPIEDAD CON TERCEROS
- DEPENDIENTE ECONÓMICO EN COPROPIEDAD CON TERCEROS
- DECLARANTE, CÓNYUGE Y DEPENDIENTE ECONÓMICO
- DECLARANTE, CONCUBINA O CONCUBINARIO Y DEPENDIENTE ECONÓMICO
- CÓNYUGE Y DEPENDIENTE ECONÓMICO
- CONCUBINA O CONCUBINARIO Y DEPENDIENTE ECONÓMICO
- CÓNYUGE Y DEPENDIENTE ECONÓMICO EN COPROPIEDAD CON TERCEROS
- CONCUBINA O CONCUBINARIO Y DEPENDIENTE ECONÓMICO EN COPROPIEDAD CON TERCEROS

TIPO DEL BIEN

- MENAJE DE CASA (MUEBLES Y ACCESORIOS DE CASA)
- APARATOS ELECTRÓNICOS Y ELECTRODOMÉSTICOS
- JOYAS
- COLECCIONES
- OBRAS DE ARTE
- OTRO (ESPECIFIQUE)

TRANSMISOR

- PERSONA FÍSICA
- PERSONA MORAL

NOMBRE O RAZÓN SOCIAL DEL TRANSMISOR

RFC

TERCERO

- PERSONA FÍSICA
- PERSONA MORAL

NOMBRE DEL TERCERO O TERCEROS

RFC

DESCRIPCIÓN GENERAL DEL BIEN

FORMA DE ADQUISICIÓN

- COMPRAVENTA
- CESIÓN
- DONACIÓN
- HERENCIA
- PERMUTA
- RIFA O SORTEO
- SENTENCIA

FORMA DE PAGO

- CRÉDITO
- CONTADO
- NO APLICA

RELACIÓN DEL TRANSMISOR DEL MUEBLE CON EL TITULAR

- ABUELO (A)
- PADRE
- BISABUELO (A)
- PRIMO (A)
- BISNIETO (A)
- SOBRINO (A)
- CONCUBINA O CONCUBINARIO
- SUEGRO (A)
- CONCUÑO (A)
- TATARABUELO (A)
- CÓNYUGE
- TATARANIETO (A)
- CUÑADO (A)
- TÍO (A)
- HERMANO (A)
- NIETO (A)
- HIJO (A)
- NINGUNO
- MADRE
- OTRO (ESPECIFIQUE)

VALOR DE ADQUISICIÓN DEL MUEBLE

TIPO DE MONEDA

FECHA DE ADQUISICIÓN

EN CASO DE BAJA DEL MUEBLE INCLUIR MOTIVO

- VENTA
- DONACIÓN
- SINIESTRO
- OTRO (ESPECIFIQUE)

ACLARACIONES / OBSERVACIONES

12. INVERSIONES, CUENTAS BANCARIAS Y OTRO TIPO DE VALORES / ACTIVOS (ENTRE EL 1 DE ENERO Y EL 31 DE DICIEMBRE DEL AÑO INMEDIATO ANTERIOR)

NINGUNO AGREGAR MODIFICAR SIN CAMBIO BAJA

TODOS LOS DATOS DE LAS INVERSIONES, CUENTAS BANCARIAS Y OTRO TIPO DE VALORES / ACTIVOS A NOMBRE DE LA PAREJA, DEPENDIENTES ECONÓMICOS Y O TERCEROS O QUE SEAN EN COPROPIEDAD CON EL DECLARANTE NO SERÁN PÚBLICOS.			
INVERSIONES, CUENTAS BANCARIAS Y OTRO TIPO DE VALORES DEL DECLARANTE, PAREJA Y / O DEPENDIENTES ECONÓMICOS			
TIPO DE INVERSIÓN / ACTIVO <input type="checkbox"/> BANCARIA <input type="checkbox"/> FONDOS DE INVERSIÓN <input type="checkbox"/> ORGANIZACIONES PRIVADAS Y / O MERCANTILES <input type="checkbox"/> POSESIÓN DE MONEDAS Y / O METALES <input type="checkbox"/> SEGUROS <input type="checkbox"/> VALORES BURSÁTILES <input type="checkbox"/> AFORES Y OTROS	TITULAR DE LA INVERSIÓN, CUENTA BANCARIA Y OTRO TIPO DE VALORES. <input type="checkbox"/> DECLARANTE <input type="checkbox"/> DECLARANTE Y CÓNYUGE <input type="checkbox"/> DECLARANTE EN COPROPIEDAD CON TERCEROS <input type="checkbox"/> DECLARANTE Y CÓNYUGE EN COPROPIEDAD CON TERCEROS <input type="checkbox"/> DECLARANTE Y CONCUBINA O CONCUBINARIO <input type="checkbox"/> DECLARANTE Y CONCUBINA O CONCUBINARIO EN COPROPIEDAD CON TERCEROS <input type="checkbox"/> CÓNYUGE <input type="checkbox"/> CÓNYUGE EN COPROPIEDAD CON TERCEROS <input type="checkbox"/> CONCUBINA O CONCUBINARIO <input type="checkbox"/> CONCUBINA O CONCUBINARIO EN COPROPIEDAD CON TERCEROS <input type="checkbox"/> CONVIVIENTE <input type="checkbox"/> DECLARANTE Y CONVIVIENTE <input type="checkbox"/> DECLARANTE Y CONVIVIENTE EN COPROPIEDAD CON TERCEROS <input type="checkbox"/> CONVIVIENTE Y DEPENDIENTE ECONÓMICO <input type="checkbox"/> CONVIVIENTE Y DEPENDIENTE ECONÓMICO EN COPROPIEDAD CON TERCEROS <input type="checkbox"/> DEPENDIENTE ECONÓMICO <input type="checkbox"/> DECLARANTE Y DEPENDIENTE ECONÓMICO <input type="checkbox"/> DECLARANTE Y DEPENDIENTE ECONÓMICO EN COPROPIEDAD CON TERCEROS <input type="checkbox"/> DEPENDIENTE ECONÓMICO EN COPROPIEDAD CON TERCEROS <input type="checkbox"/> DECLARANTE, CÓNYUGE Y DEPENDIENTE ECONÓMICO <input type="checkbox"/> DECLARANTE, CONCUBINA O CONCUBINARIO Y DEPENDIENTE ECONÓMICO <input type="checkbox"/> CÓNYUGE Y DEPENDIENTE ECONÓMICO <input type="checkbox"/> CONCUBINA O CONCUBINARIO Y DEPENDIENTE ECONÓMICO <input type="checkbox"/> CÓNYUGE Y DEPENDIENTE ECONÓMICO EN COPROPIEDAD CON TERCEROS <input type="checkbox"/> CONCUBINA O CONCUBINARIO Y DEPENDIENTE ECONÓMICO EN COPROPIEDAD CON TERCEROS	BANCARIA <input type="checkbox"/> CUENTA DE NÓMINA <input type="checkbox"/> CUENTA DE AHORRO <input type="checkbox"/> CUENTA DE CHEQUES <input type="checkbox"/> CUENTA MAESTRA <input type="checkbox"/> CUENTA EJE <input type="checkbox"/> DEPÓSITO A PLAZOS	
TERCERO	PERSONA FÍSICA <input type="checkbox"/> PERSONA MORAL <input type="checkbox"/>	NOMBRE DEL TERCERO O TERCEROS	RFC
FONDOS DE INVERSIÓN <input type="checkbox"/> SOCIEDADES DE INVERSIÓN <input type="checkbox"/> INVERSIONES FINANCIERAS EN EL EXTRANJERO	ORGANIZACIONES PRIVADAS Y / O MERCANTILES <input type="checkbox"/> ACCIONES <input type="checkbox"/> CAJAS DE AHORRO	POSESIÓN DE MONEDAS Y / O METALES <input type="checkbox"/> CENTENARIOS <input type="checkbox"/> DIVISAS <input type="checkbox"/> MONEDA NACIONAL <input type="checkbox"/> ONZAS TROY <input type="checkbox"/> CRIPTOMONEDAS	SEGUROS <input type="checkbox"/> SEGURO DE SEPARACIÓN INDIVIDUALIZADO <input type="checkbox"/> SEGURO DE INVERSIÓN <input type="checkbox"/> SEGURO DE VIDA
VALORES BURSÁTILES <input type="checkbox"/> ACCIONES Y DERIVADOS <input type="checkbox"/> ACEPTACIONES BANCARIAS <input type="checkbox"/> BONOS GUBERNAMENTALES <input type="checkbox"/> PAPEL COMERCIAL	AFORES Y OTROS <input type="checkbox"/> AFORES <input type="checkbox"/> FIDEICOMISOS <input type="checkbox"/> CERTIFICADOS DE LA TESORERÍA <input type="checkbox"/> PRÉSTAMOS A FAVOR DE UN TERCERO	NÚMERO DE CUENTA, CONTRATO O PÓLIZA	
¿DÓNDE SE LOCALIZA LA INVERSIÓN, CUENTA BANCARIA Y OTRO TIPO DE VALORES / ACTIVOS?			
EN MÉXICO <input type="checkbox"/>		EN EL EXTRANJERO <input type="checkbox"/>	
INSTITUCIÓN O RAZÓN SOCIAL	RFC	INSTITUCIÓN O RAZÓN SOCIAL	PAÍS DÓNDE SE LOCALIZA
SALDO AL 31 DE DICIEMBRE DEL AÑO INMEDIATO ANTERIOR		TIPO DE MONEDA	ACLARACIONES / OBSERVACIONES

13. ADEUDOS / PASIVOS (ENTRE EL 1 DE ENERO Y EL 31 DE DICIEMBRE DEL AÑO INMEDIATO ANTERIOR)

NINGUNO AGREGAR MODIFICAR SIN CAMBIO BAJA

TODOS LOS DATOS DE LOS ADEUDOS / PASIVOS A NOMBRE DE LA PAREJA, DEPENDIENTES ECONÓMICOS Y O TERCEROS O QUE SEAN EN COPROPIEDAD CON EL DECLARANTE NO SERÁN PÚBLICOS.	
ADEUDOS DEL DECLARANTE, PAREJA Y/O DEPENDIENTES ECONÓMICOS	
TITULAR DEL ADEUDO <input type="checkbox"/> DECLARANTE <input checked="" type="checkbox"/> DECLARANTE Y CÓNYUGE <input type="checkbox"/> DECLARANTE EN COPROPIEDAD CON TERCEROS <input type="checkbox"/> DECLARANTE Y CÓNYUGE EN COPROPIEDAD CON TERCEROS <input type="checkbox"/> DECLARANTE Y CONCUBINA O CONCUBINARIO <input type="checkbox"/> DECLARANTE Y CONCUBINA O CONCUBINARIO EN COPROPIEDAD CON TERCEROS <input type="checkbox"/> CÓNYUGE <input type="checkbox"/> CÓNYUGE EN COPROPIEDAD CON TERCEROS <input type="checkbox"/> CONCUBINA O CONCUBINARIO <input type="checkbox"/> CONCUBINA O CONCUBINARIO EN COPROPIEDAD CON TERCEROS <input type="checkbox"/> CONVIVIENTE <input type="checkbox"/> DECLARANTE Y CONVIVIENTE <input type="checkbox"/> DECLARANTE Y CONVIVIENTE EN COPROPIEDAD CON TERCEROS <input type="checkbox"/> CONVIVIENTE Y DEPENDIENTE ECONÓMICO <input type="checkbox"/> CONVIVIENTE Y DEPENDIENTE ECONÓMICO EN COPROPIEDAD CON TERCEROS <input type="checkbox"/> DEPENDIENTE ECONÓMICO <input type="checkbox"/> DECLARANTE Y DEPENDIENTE ECONÓMICO <input type="checkbox"/> DECLARANTE Y DEPENDIENTE ECONÓMICO EN COPROPIEDAD CON TERCEROS <input type="checkbox"/> DEPENDIENTE ECONÓMICO EN COPROPIEDAD CON TERCEROS <input type="checkbox"/> DECLARANTE, CÓNYUGE Y DEPENDIENTE ECONÓMICO <input type="checkbox"/> DECLARANTE, CONCUBINA O CONCUBINARIO Y DEPENDIENTE ECONÓMICO <input type="checkbox"/> CÓNYUGE Y DEPENDIENTE ECONÓMICO <input type="checkbox"/> CONCUBINA O CONCUBINARIO Y DEPENDIENTE ECONÓMICO <input type="checkbox"/> CÓNYUGE Y DEPENDIENTE ECONÓMICO EN COPROPIEDAD CON TERCEROS <input type="checkbox"/> CONCUBINA O CONCUBINARIO Y DEPENDIENTE ECONÓMICO EN COPROPIEDAD CON TERCEROS	TIPO DE ADEUDO <input type="checkbox"/> CRÉDITO HIPOTECARIO <input type="checkbox"/> CRÉDITO AUTOMOTRIZ <input type="checkbox"/> CRÉDITO PERSONAL <input type="checkbox"/> TARJETA DE CRÉDITO BANCARIA <input type="checkbox"/> TARJETA DE CRÉDITO DEPARTAMENTAL <input type="checkbox"/> PRÉSTAMO PERSONAL <input type="checkbox"/> OTRO (ESPECIFIQUE)
	NÚMERO DE CUENTA O CONTRATO
	FECHA DE ADQUISICIÓN DEL ADEUDO / PASIVO
	MONTO ORIGINAL DEL ADEUDO / PASIVO
	TIPO DE MONEDA
	SALDO INSOLUTO AL 31 DE DICIEMBRE DEL AÑO INMEDIATO ANTERIOR
TERCERO	<input checked="" type="checkbox"/> PERSONA FÍSICA <input type="checkbox"/> PERSONA MORAL <input type="checkbox"/>
NOMBRE DEL TERCERO O TERCEROS	
RFC	
OTORGANTE DEL CRÉDITO	<input checked="" type="checkbox"/> PERSONA FÍSICA <input type="checkbox"/> PERSONA MORAL <input type="checkbox"/>
NOMBRE / INSTITUCIÓN O RAZÓN SOCIAL	
RFC	
¿DÓNDE SE LOCALIZA EL ADEUDO?	
<input type="checkbox"/> EN MÉXICO	<input type="checkbox"/> EN EL EXTRANJERO
	PAÍS DONDE SE LOCALIZA
ACLARACIONES / OBSERVACIONES	

14. PRÉSTAMO O COMODATO POR TERCEROS (ENTRE EL 1 DE ENERO Y EL 31 DE DICIEMBRE DEL AÑO INMEDIATO ANTERIOR)

NINGUNO AGREGAR MODIFICAR SIN CAMBIO BAJA

TIPO DE BIEN		
<input type="checkbox"/> INMUEBLE	CASA <input type="checkbox"/> DEPARTAMENTO <input type="checkbox"/> EDIFICIO <input type="checkbox"/> LOCAL COMERCIAL <input type="checkbox"/> BODEGA <input type="checkbox"/> PALCO <input type="checkbox"/> RANCHO <input type="checkbox"/> TERRENO <input type="checkbox"/> OTRO (ESPECIFIQUE)	
UBICACIÓN DEL INMUEBLE		
EN MÉXICO		EN EL EXTRANJERO
CALLE	NÚMERO EXTERIOR	NÚMERO INTERIOR
CALLE	NÚMERO EXTERIOR	NÚMERO INTERIOR
COLONIA / LOCALIDAD	MUNICIPIO / ALCALDÍA	ENTIDAD FEDERATIVA
CIUDAD / LOCALIDAD	ESTADO / PROVINCIA	
CÓDIGO POSTAL	PAÍS	CÓDIGO POSTAL
<input type="checkbox"/> VEHÍCULO	<input type="checkbox"/> AUTOMÓVIL / MOTOCICLETA <input type="checkbox"/> AERONAVE <input type="checkbox"/> BARCO / YATE <input type="checkbox"/> OTRO (ESPECIFIQUE)	
MARCA		
MODELO		
AÑO		
NÚMERO DE SERIE O REGISTRO		
¿DÓNDE SE ENCUENTRA REGISTRADO?	<input type="checkbox"/> EN MÉXICO	<input type="checkbox"/> EN EL EXTRANJERO
	ENTIDAD FEDERATIVA	PAÍS
DUEÑO O TITULAR	PERSONA FÍSICA <input type="checkbox"/> PERSONA MORAL <input type="checkbox"/>	
NOMBRE DEL DUEÑO O TITULAR		
RFC		
RELACIÓN CON EL DUEÑO O EL TITULAR		
ACLARACIONES / OBSERVACIONES		

II.- DECLARACIÓN DE INTERESES

NINGUNO AGREGAR MODIFICAR SIN CAMBIO BAJA

1. PARTICIPACIÓN EN EMPRESAS, SOCIEDADES O ASOCIACIONES (HASTA LOS 2 ÚLTIMOS AÑOS)

TODOS LOS DATOS DE LA PARTICIPACIÓN EN EMPRESAS SOCIEDADES O ASOCIACIONES DE LA PAREJA O DEPENDIENTES ECONÓMICOS NO SERÁN PÚBLICOS.

DECLARANTE PAREJA DEPENDIENTE ECONÓMICO

NOMBRE DE LA EMPRESA, SOCIEDAD O ASOCIACIÓN		RFC	PORCENTAJE DE PARTICIPACIÓN DE ACUERDO A ESCRITURA																			
TIPO DE PARTICIPACIÓN		<input type="checkbox"/> SOCIO <input type="checkbox"/> APODERADO <input type="checkbox"/> ACCIONISTA <input type="checkbox"/> COLABORADOR <input type="checkbox"/> COMISARIO <input type="checkbox"/> BENEFICIARIO <input type="checkbox"/> REPRESENTANTE <input type="checkbox"/> OTRO (ESPECIFIQUE)		¿RECIBE REMUNERACIÓN POR SU PARTICIPACIÓN? SÍ <input type="checkbox"/> NO <input type="checkbox"/>																		
		MONTO MENSUAL NETO																				
LUGAR DONDE SE UBICA																						
EN MÉXICO			EN EL EXTRANJERO																			
ENTIDAD FEDERATIVA			PAÍS DONDE SE LOCALIZA																			
SECTOR PRODUCTIVO AL QUE PERTENECE <table border="0" style="width: 100%;"> <tr> <td><input type="checkbox"/> AGRICULTURA</td> <td><input type="checkbox"/> COMERCIO AL POR MENOR</td> <td><input type="checkbox"/> SERVICIOS CORPORATIVOS</td> </tr> <tr> <td><input type="checkbox"/> MINERÍA</td> <td><input type="checkbox"/> TRANSPORTE</td> <td><input type="checkbox"/> SERVICIOS DE SALUD</td> </tr> <tr> <td><input type="checkbox"/> ENERGÍA ELÉCTRICA</td> <td><input type="checkbox"/> MEDIOS MASIVOS</td> <td><input type="checkbox"/> SERVICIOS DE ESPARCIMIENTO</td> </tr> <tr> <td><input type="checkbox"/> CONSTRUCCIÓN</td> <td><input type="checkbox"/> SERVICIOS FINANCIEROS</td> <td><input type="checkbox"/> SERVICIOS DE ALOJAMIENTO</td> </tr> <tr> <td><input type="checkbox"/> INDUSTRIA MANUFACTURERA</td> <td><input type="checkbox"/> SERVICIOS INMOBILIARIOS</td> <td><input type="checkbox"/> OTRO (ESPECIFIQUE)</td> </tr> <tr> <td><input type="checkbox"/> COMERCIO AL POR MAYOR</td> <td><input type="checkbox"/> SERVICIOS PROFESIONALES</td> <td></td> </tr> </table>					<input type="checkbox"/> AGRICULTURA	<input type="checkbox"/> COMERCIO AL POR MENOR	<input type="checkbox"/> SERVICIOS CORPORATIVOS	<input type="checkbox"/> MINERÍA	<input type="checkbox"/> TRANSPORTE	<input type="checkbox"/> SERVICIOS DE SALUD	<input type="checkbox"/> ENERGÍA ELÉCTRICA	<input type="checkbox"/> MEDIOS MASIVOS	<input type="checkbox"/> SERVICIOS DE ESPARCIMIENTO	<input type="checkbox"/> CONSTRUCCIÓN	<input type="checkbox"/> SERVICIOS FINANCIEROS	<input type="checkbox"/> SERVICIOS DE ALOJAMIENTO	<input type="checkbox"/> INDUSTRIA MANUFACTURERA	<input type="checkbox"/> SERVICIOS INMOBILIARIOS	<input type="checkbox"/> OTRO (ESPECIFIQUE)	<input type="checkbox"/> COMERCIO AL POR MAYOR	<input type="checkbox"/> SERVICIOS PROFESIONALES	
<input type="checkbox"/> AGRICULTURA	<input type="checkbox"/> COMERCIO AL POR MENOR	<input type="checkbox"/> SERVICIOS CORPORATIVOS																				
<input type="checkbox"/> MINERÍA	<input type="checkbox"/> TRANSPORTE	<input type="checkbox"/> SERVICIOS DE SALUD																				
<input type="checkbox"/> ENERGÍA ELÉCTRICA	<input type="checkbox"/> MEDIOS MASIVOS	<input type="checkbox"/> SERVICIOS DE ESPARCIMIENTO																				
<input type="checkbox"/> CONSTRUCCIÓN	<input type="checkbox"/> SERVICIOS FINANCIEROS	<input type="checkbox"/> SERVICIOS DE ALOJAMIENTO																				
<input type="checkbox"/> INDUSTRIA MANUFACTURERA	<input type="checkbox"/> SERVICIOS INMOBILIARIOS	<input type="checkbox"/> OTRO (ESPECIFIQUE)																				
<input type="checkbox"/> COMERCIO AL POR MAYOR	<input type="checkbox"/> SERVICIOS PROFESIONALES																					
ACLARACIONES / OBSERVACIONES																						

2. ¿ PARTICIPA EN LA TOMA DE DECISIONES DE ALGUNA DE ESTAS INSTITUCIONES ? (HASTA LOS 2 ÚLTIMOS AÑOS)

NINGUNO AGREGAR MODIFICAR SIN CAMBIO BAJA

TODOS LOS DATOS DE LA PARTICIPACIÓN EN ALGUNA DE ESTAS INSTITUCIONES DE LA PAREJA O DEPENDIENTES ECONÓMICOS NO SERÁN PÚBLICOS.

DECLARANTE PAREJA DEPENDIENTE ECONÓMICO

TIPO DE INSTITUCIÓN <input type="checkbox"/> ORGANIZACIONES DE LA SOCIEDAD CIVIL <input type="checkbox"/> ORGANIZACIONES BENÉFICAS <input type="checkbox"/> PARTIDOS POLÍTICOS <input type="checkbox"/> GREMIOS / SINDICATOS <input type="checkbox"/> OTRO (ESPECIFIQUE)	NOMBRE DE LA INSTITUCIÓN	
	RFC	
	PUESTO / ROL	
	FECHA DE INICIO DE PARTICIPACIÓN DENTRO DE LA INSTITUCIÓN	
	¿RECIBE REMUNERACIÓN POR SU PARTICIPACIÓN?	SÍ <input type="checkbox"/> NO <input type="checkbox"/>
	MONTO MENSUAL NETO	
LUGAR DONDE SE UBICA		
EN MÉXICO		EN EL EXTRANJERO
ENTIDAD FEDERATIVA		PAÍS DONDE SE LOCALIZA
ACLARACIONES / OBSERVACIONES		

3. APOYOS O BENEFICIOS PÚBLICOS (HASTA LOS 2 ÚLTIMOS AÑOS)

NINGUNO AGREGAR MODIFICAR SIN CAMBIO BAJA

BENEFICIARIO DE ALGÚN PROGRAMA PÚBLICO <input type="checkbox"/> DECLARANTE <input type="checkbox"/> CÓNYUGE <input type="checkbox"/> CONCUBINA O CONCUBINARIO <input type="checkbox"/> CONVIVIENTE <input type="checkbox"/> HIJO(A) <input type="checkbox"/> HERMANO(A) <input type="checkbox"/> CUÑADO(A) <input type="checkbox"/> MADRE <input type="checkbox"/> PADRE <input type="checkbox"/> TÍO(A) <input type="checkbox"/> PRIMO(A) <input type="checkbox"/> SOBRINO(A) <input type="checkbox"/> AHIJADO(A) <input type="checkbox"/> NUERA <input type="checkbox"/> YERNO <input type="checkbox"/> ABUELO(A) <input type="checkbox"/> NIETO(A) <input type="checkbox"/> OTRO(A)	NOMBRE DEL PROGRAMA	
	INSTITUCIÓN QUE OTORGA EL APOYO	
	NIVEL U ORDEN DE GOBIERNO	TIPO DE APOYO
	<input type="checkbox"/> FEDERAL <input type="checkbox"/> ESTATAL <input type="checkbox"/> MUNICIPAL / ALCALDÍA	<input type="checkbox"/> SUBSIDIO <input type="checkbox"/> SERVICIO <input type="checkbox"/> OBRA <input type="checkbox"/> OTRO (ESPECIFIQUE)
	FORMA DE RECEPCIÓN DEL APOYO <input type="checkbox"/> MONETARIO <input type="checkbox"/> ESPECIE	
	MONTO APROXIMADO DEL APOYO MENSUAL	
	ESPECIFIQUE EL APOYO	
ACLARACIONES / OBSERVACIONES		

4. REPRESENTACIÓN (HASTA LOS 2 ÚLTIMOS AÑOS)

NINGUNO AGREGAR MODIFICAR SIN CAMBIO BAJA

TODOS LOS DATOS DE REPRESENTACIÓN DE LA PAREJA O DEPENDIENTES ECONÓMICOS NO SERÁN PÚBLICOS.			
<input type="checkbox"/> DECLARANTE <input type="checkbox"/> PAREJA <input type="checkbox"/> DEPENDIENTE ECONÓMICO			
TIPO DE REPRESENTACIÓN	REPRESENTANTE <input type="checkbox"/>	REPRESENTADO <input type="checkbox"/>	FECHA DE INICIO DE LA REPRESENTACIÓN
REPRESENTANTE / REPRESENTADO	PERSONA FÍSICA <input type="checkbox"/>		PERSONA MORAL <input type="checkbox"/>
NOMBRE O RAZÓN SOCIAL DEL REPRESENTANTE / REPRESENTADO	RFC		
¿RECIBE REMUNERACIÓN POR SU REPRESENTACIÓN? SÍ <input type="checkbox"/> NO <input type="checkbox"/>		MONTO MENSUAL NETO DE SU REPRESENTACIÓN	
LUGAR DONDE SE UBICA			
EN MÉXICO		EN EL EXTRANJERO	
ENTIDAD FEDERATIVA		PAÍS DONDE SE LOCALIZA	
SECTOR PRODUCTIVO AL QUE PERTENECE	<input type="checkbox"/> AGRICULTURA <input type="checkbox"/> MINERÍA <input type="checkbox"/> ENERGÍA ELÉCTRICA <input type="checkbox"/> CONSTRUCCIÓN <input type="checkbox"/> INDUSTRIA MANUFACTURERA <input type="checkbox"/> COMERCIO AL POR MAYOR	<input type="checkbox"/> COMERCIO AL POR MENOR <input type="checkbox"/> TRANSPORTE <input type="checkbox"/> MEDIOS MASIVOS <input type="checkbox"/> SERVICIOS FINANCIEROS <input type="checkbox"/> SERVICIOS INMOBILIARIOS <input type="checkbox"/> SERVICIOS PROFESIONALES	<input type="checkbox"/> SERVICIOS CORPORATIVOS <input type="checkbox"/> SERVICIOS DE SALUD <input type="checkbox"/> SERVICIOS DE ESPARCIMIENTO <input type="checkbox"/> SERVICIOS DE ALOJAMIENTO <input type="checkbox"/> OTRO (ESPECIFIQUE)
ACLARACIONES / OBSERVACIONES			

5. CLIENTES PRINCIPALES

(HASTA LOS 2 ÚLTIMOS AÑOS)

NINGUNO

AGREGAR

MODIFICAR

SIN CAMBIO

BAJA

TODOS LOS DATOS DE CLIENTES PRINCIPALES DE LA PAREJA O DEPENDIENTES ECONÓMICOS NO SERÁN PÚBLICOS.

SE MANIFESTARÁ EL BENEFICIO O GANANCIA DIRECTA DEL DECLARANTE SI SUPERA MENSUALMENTE 250 UNIDADES DE MEDIDA Y ACTUALIZACIÓN (UMA)

¿REALIZA ALGUNA ACTIVIDAD LUCRATIVA INDEPENDIENTE AL EMPLEO, CARGO O COMISIÓN?

SÍ

NO

DECLARANTE PAREJA DEPENDIENTE ECONÓMICO

NOMBRE DE LA EMPRESA O SERVICIO QUE PROPORCIONA

RFC

CLIENTE PRINCIPAL

PERSONA FÍSICA

PERSONA MORAL

SEÑALE NOMBRE O RAZÓN SOCIAL DEL CLIENTE PRINCIPAL

RFC

SECTOR PRODUCTIVO AL QUE PERTENECE

- AGRICULTURA
- MINERÍA
- ENERGÍA ELÉCTRICA
- CONSTRUCCIÓN
- INDUSTRIA MANUFACTURERA
- COMERCIO AL POR MAYOR
- COMERCIO AL POR MENOR
- TRANSPORTE
- MEDIOS MASIVOS
- SERVICIOS FINANCIEROS
- SERVICIOS INMOBILIARIOS
- SERVICIOS PROFESIONALES
- SERVICIOS CORPORATIVOS
- SERVICIOS DE SALUD
- SERVICIOS DE ESPARCIMIENTO
- SERVICIOS DE ALOJAMIENTO
- OTRO (ESPECIFIQUE)

MONTO APROXIMADO DEL BENEFICIO O GANANCIA MENSUAL QUE OBTIENE DEL CLIENTE PRINCIPAL

LUGAR DONDE SE UBICA

EN MÉXICO

EN EL EXTRANJERO

ENTIDAD FEDERATIVA

PAÍS DONDE SE LOCALIZA

ACLARACIONES / OBSERVACIONES

6. BENEFICIOS PRIVADOS (HASTA LOS 2 ÚLTIMOS AÑOS)

NINGUNO AGREGAR MODIFICAR SIN CAMBIO BAJA

TIPO DE BENEFICIO <input type="checkbox"/> SORTEO <input type="checkbox"/> CONCURSO <input type="checkbox"/> DONACIÓN <input type="checkbox"/> OTRO (ESPECIFIQUE)			
BENEFICIARIO <input type="checkbox"/> DECLARANTE <input type="checkbox"/> CÓNYUGE <input type="checkbox"/> CONCUBINA O CONCUBINARIO <input type="checkbox"/> CONVIVIENTE <input type="checkbox"/> HIJO(A) <input type="checkbox"/> HERMANO(A) <input type="checkbox"/> CUÑADO(A) <input type="checkbox"/> MADRE <input type="checkbox"/> PADRE		OTORGANTE <input checked="" type="checkbox"/> PERSONA FÍSICA <input type="checkbox"/> PERSONA MORAL	
<input type="checkbox"/> TÍO(A) <input type="checkbox"/> PRIMO(A) <input type="checkbox"/> SOBRINO(A) <input type="checkbox"/> AHIJADO(A) <input type="checkbox"/> NUERA <input type="checkbox"/> YERNO <input type="checkbox"/> ABUELO(A) <input type="checkbox"/> NIETO(A) <input type="checkbox"/> OTRO(A)		NOMBRE O RAZÓN SOCIAL DEL OTORGANTE	
		RFC	
		FORMA DE RECEPCIÓN DEL BENEFICIO <input type="checkbox"/> MONETARIO <input type="checkbox"/> ESPECIE	
		ESPECIFIQUE EL BENEFICIO	
		MONTO MENSUAL APROXIMADO DEL BENEFICIO	
		TIPO DE MONEDA	
SECTOR PRODUCTIVO AL QUE PERTENECE		<input type="checkbox"/> AGRICULTURA <input type="checkbox"/> MINERÍA <input type="checkbox"/> ENERGÍA ELÉCTRICA <input type="checkbox"/> CONSTRUCCIÓN <input type="checkbox"/> INDUSTRIA MANUFACTURERA <input type="checkbox"/> COMERCIO AL POR MAYOR	
		<input type="checkbox"/> COMERCIO AL POR MENOR <input type="checkbox"/> TRANSPORTE <input type="checkbox"/> MEDIOS MASIVOS <input type="checkbox"/> SERVICIOS FINANCIEROS <input type="checkbox"/> SERVICIOS INMOBILIARIOS <input type="checkbox"/> SERVICIOS PROFESIONALES	
		<input type="checkbox"/> SERVICIOS CORPORATIVOS <input type="checkbox"/> SERVICIOS DE SALUD <input type="checkbox"/> SERVICIOS DE ESPARCIMIENTO <input type="checkbox"/> SERVICIOS DE ALOJAMIENTO <input type="checkbox"/> OTRO (ESPECIFIQUE)	
ACLARACIONES / OBSERVACIONES			

7. FIDEICOMISOS (HASTA LOS 2 ÚLTIMOS AÑOS)

NINGUNO AGREGAR MODIFICAR SIN CAMBIO BAJA

TODOS LOS DATOS DE PARTICIPACIÓN EN FIDEICOMISOS DE LA PAREJA O DEPENDIENTES ECONÓMICOS NO SERÁN PÚBLICOS.			
PARTICIPACIÓN EN FIDEICOMISOS			
<input type="checkbox"/> DECLARANTE <input type="checkbox"/> PAREJA <input type="checkbox"/> DEPENDIENTE ECONÓMICO			
TIPO DE FIDEICOMISO		TIPO DE PARTICIPACIÓN	
<input type="checkbox"/> PÚBLICO <input type="checkbox"/> PRIVADO <input type="checkbox"/> MIXTO		<input type="checkbox"/> FIDEICOMITENTE <input type="checkbox"/> FIDUCIARIO <input type="checkbox"/> FIDEICOMISARIO <input type="checkbox"/> COMITÉ TÉCNICO	
RFC DEL FIDEICOMISO			
FIDEICOMITENTE	PERSONA FÍSICA <input type="checkbox"/>	PERSONA MORAL <input type="checkbox"/>	
NOMBRE O RAZÓN SOCIAL DEL FIDEICOMITENTE		RFC	
NOMBRE O RAZÓN SOCIAL DEL FIDUCIARIO		RFC	
FIDEICOMISARIO	PERSONA FÍSICA <input type="checkbox"/>	PERSONA MORAL <input type="checkbox"/>	
NOMBRE O RAZÓN SOCIAL DEL FIDEICOMISARIO		RFC	
SECTOR PRODUCTIVO AL QUE PERTENECE	<input type="checkbox"/> AGRICULTURA <input type="checkbox"/> MINERÍA <input type="checkbox"/> ENERGÍA ELÉCTRICA <input type="checkbox"/> CONSTRUCCIÓN <input type="checkbox"/> INDUSTRIA MANUFACTURERA <input type="checkbox"/> COMERCIO AL POR MAYOR	<input type="checkbox"/> COMERCIO AL POR MENOR <input type="checkbox"/> TRANSPORTE <input type="checkbox"/> MEDIOS MASIVOS <input type="checkbox"/> SERVICIOS FINANCIEROS <input type="checkbox"/> SERVICIOS INMOBILIARIOS <input type="checkbox"/> SERVICIOS PROFESIONALES	<input type="checkbox"/> SERVICIOS CORPORATIVOS <input type="checkbox"/> SERVICIOS DE SALUD <input type="checkbox"/> SERVICIOS DE ESPARCIMIENTO <input type="checkbox"/> SERVICIOS DE ALOJAMIENTO <input type="checkbox"/> OTRO (ESPECIFIQUE)
¿DÓNDE SE LOCALIZA EL FIDEICOMISO?			
<input type="checkbox"/> EN MÉXICO <input type="checkbox"/> EN EL EXTRANJERO			
ACLARACIONES / OBSERVACIONES			