

Indicadores de Desarrollo Humano y Género en México: nueva metodología

Identificar las barreras para lograr la igualdad

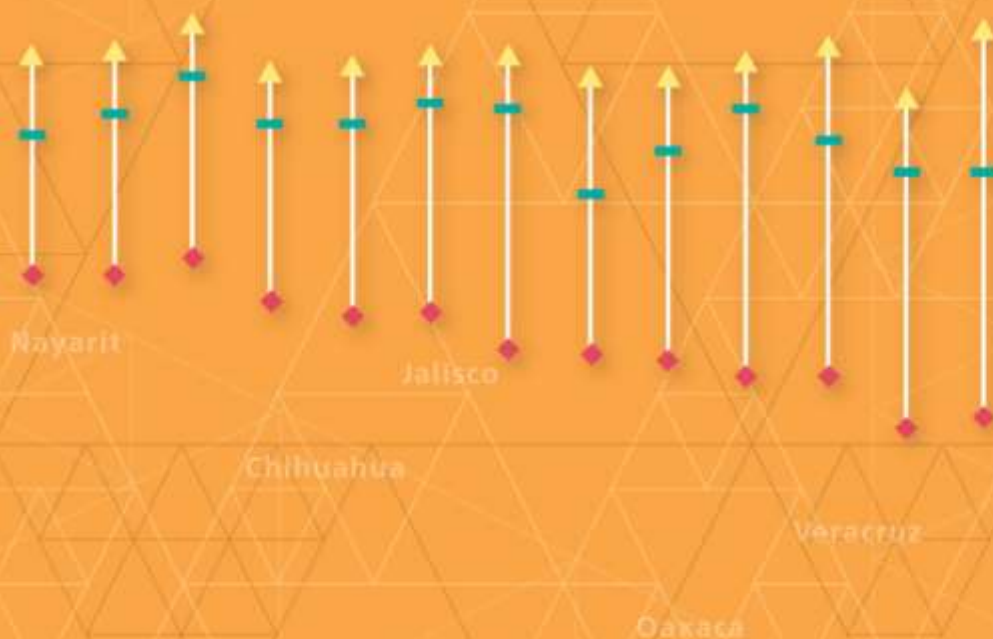

Nivel de Objetivo (Fin) F - Contribuir a propiciar un piso de igualdad entre mujeres y hombres quintanarroenses, para el ejercicio pleno de sus derechos y su desarrollo individual mediante el aumento de la participación de las mujeres en los sectores primario y secundario de la economía

Indicador PED2611 - Índice de Desigualdad de Género



**P
N
U
D**

Al servicio
de las personas
y las naciones



Índice

Prefacio	7
Agradecimientos	9
Introducción	10
Panorama nacional	13
Evolución del IDH de las mujeres en México	13
Índice de Desigualdad de Género (IDG)	18
Conclusiones	22
Lineamientos de política pública	22
Los Institutos Estatales de la Mujer: diagnóstico, retos y perspectivas	23
Introducción	23
I. De la asistencia a la transversalización: la importancia de las policy machineries	24
Los retos	26
II. Evolución de los Institutos Estatales de la Mujer en México: Casi tres décadas de desarrollo institucional	27
III. La ubicación (estratégica) de las IME dentro de la Administración Pública Estatal	30
IV. Responsabilidades y atribuciones de las IME	32
V. La dimensión del desafío	35
VI. Conclusiones: los retos de la institucionalización	45
Referencias	47
Anexo	48
Fichas de entidades federativas	51
Aguascalientes	52
Baja California	56
Baja California Sur	60

Campeche	64
Coahuila	68
Colima	72
Chiapas	76
Chihuahua	80
Distrito Federal	84
Durango	88
Guanajuato	92
Guerrero	96
Hidalgo	100
Jalisco	104
Estado de México	108
Michoacán	112
Morelos	116
Nayarit	120
Nuevo León	124
Oaxaca	128
Puebla	132
Querétaro	136
Quintana Roo	140
San Luis Potosí	144
Sinaloa	148
Sonora	152
Tabasco	156
Tamaulipas	160
Tlaxcala	164
Veracruz	168
Yucatán	172
Zacatecas	176
Notas técnicas	181
Referencias	189



Quintana Roo

Panorama estatal

Población y economía

Quintana Roo ocupa el 2.3% del territorio nacional, con 44,825 km² de extensión. En 2012, la entidad tenía una población de 1,440,115 habitantes, de los cuales 50.8% eran hombres y 49.2% mujeres (censo 2010). En ese mismo año, el 39.6% de la Población Económicamente Activa (PEA) eran mujeres, y 60.4% hombres (INEGI 2012). Asimismo, según datos del Censo Económico 2009 del Instituto Nacional de Estadística y Geografía (INEGI 2008), el estado concentraba el 1.8% del total de activos fijos del país, lo cual refleja la capacidad de producir o proporcionar las condiciones necesarias para la generación de bienes y servicios.

Índice de Desarrollo Humano (IDH) de mujeres y hombres

El Índice de Desarrollo Humano (IDH) sintetiza aspectos sociales y económicos básicos para el desarrollo mediante indicadores de esperanza de vida, logros educacionales e ingresos. La estimación más reciente del IDH, basada en la nueva metodología internacional, sitúa a Quintana Roo con un nivel de desarrollo comparable con el de países como San Cristóbal y Nieves y Albania en 2010.¹ En el mismo año, el IDH de la entidad alcanzó un valor de 0.749, con lo que se ubica en la posición 10 en el ordenamiento nacional (INEGI 2012).

El IDH no sólo facilita comparaciones entre unidades geográficas, sino que también permite contrastar las condiciones de bienestar entre distintos grupos poblacionales en el tiempo. Con ello, encontramos que las condiciones de desarrollo de los hombres y las mujeres de Quintana Roo presentan disparidades. Entre 2008 y 2012, el valor del IDH de las mujeres de la entidad osciló entre 0.774 y 0.788, y fue ligeramente mayor que el de los hombres. Por un lado, en este periodo, el IDH estatal de las mujeres estuvo por encima del valor nacional; por otro, el comportamiento del IDH de los hombres es similar (ver gráfica 1). Respecto de la tasa de crecimiento del indicador, cabe destacar que la de las mujeres (1.8%) fue inferior a la de los hombres del estado (2.4%) e inferior al crecimiento nacional (3.1%).

Si se observa el desempeño de las mujeres y los hombres desagregando cada una de las dimensiones que integran el IDH —salud (is), educación (ie) e ingreso (ii)— entre 2008 y 2012, también pueden

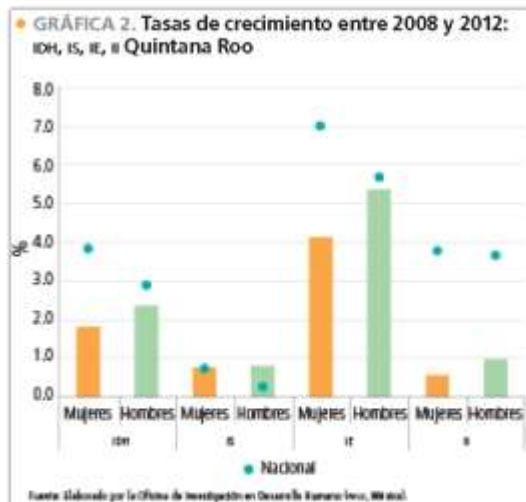
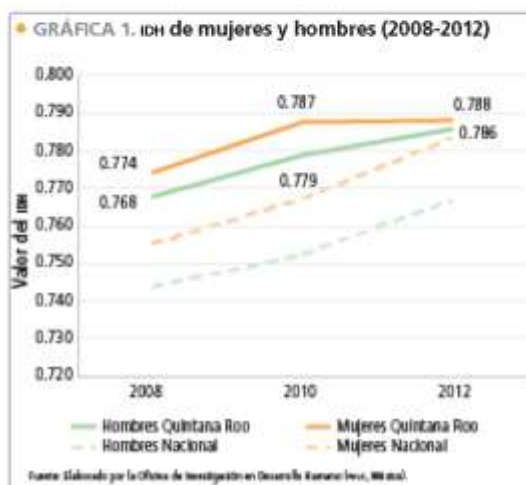

identificarse diferencias. En el caso de las mujeres, la mayor tasa de crecimiento ocurrió en la dimensión de educación y fue de 4.1%. Para los hombres, fue de 5.4% en la misma dimensión. En contraste, la de menor tasa de crecimiento para las mujeres fue la de ingreso, con un 0.6%, y la de salud para los hombres, con un 0.8% (ver gráfica 2).

Q. Roo

¹ El Informe sobre Desarrollo Humano 2010. La verdadera riqueza de las naciones: Caminar al desarrollo humano involucra mejoras en la metodología de cálculo del Índice de Desarrollo Humano (IDH).

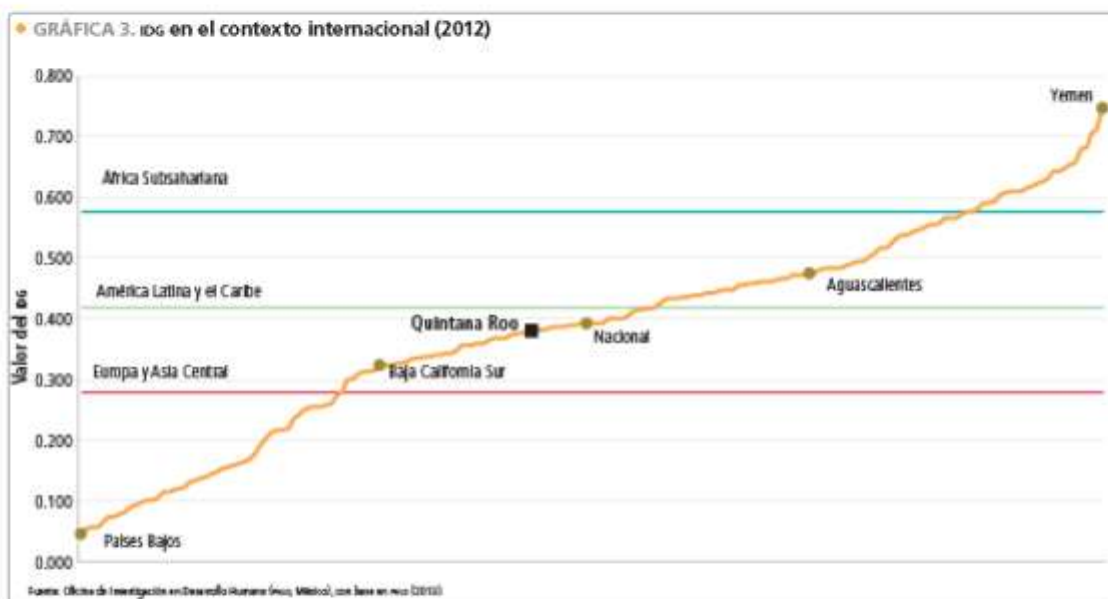

Índice de Desigualdad de Género (*igc*)

El Índice de Desigualdad de Género (*igc*) refleja la desventaja que pueden experimentar las mujeres respecto de los hombres en tres dimensiones: salud reproductiva, empoderamiento y mercado laboral. Así, el índice muestra la pérdida en desarrollo humano debido a la desigualdad entre logros de mujeres y hombres en dichas dimensiones. El *igc* posee un valor cercano a cero cuando el panorama de desarrollo es igualitario, y se aproxima a uno cuando las desventajas de las mujeres frente a los hombres son amplias.²

En perspectiva internacional, en 2012, el *igc* de Quintana Roo fue de 0.383. Esta desigualdad registrada entre mujeres y hombres es similar a la de países como Argentina y Perú. Las condiciones de desigualdad de género en la entidad son superiores a las de Europa y Asia Central (0.280), pero inferiores a las de América Latina y el Caribe (0.419), y a las de África Subsahariana (0.577) (ver gráfica 3).

Con este desempeño, la desigualdad entre hombres y mujeres de Quintana Roo es menor al promedio nacional (0.393), lo que ubica al estado en la posición 11 del ordenamiento. Entre 2008 y 2012, el valor del *igc* pasó de 0.412 a 0.383 (ver gráfica 4). Esta disminución de 7.1% en el valor del indicador señala un avance en el logro de un desarrollo humano más igualitario.

Para el año 2012, también se observan diferencias entre el desempeño estatal de la media de hombres y mujeres de cada componente del *igc* respecto del desempeño nacional. La dimensión de salud reproductiva en Quintana Roo tiene condiciones inferiores a las del país; la medida de empoderamiento supera al promedio nacional; finalmente, la participación en el mercado laboral también fue mayor al logro alcanzado en México (ver gráfica 5).

² Los cambios introducidos al indicador en el Informe mundial sobre Desarrollo Humano 2010 se relacionan con la disponibilidad de variables comparables a nivel mundial y subrayan la complementariedad que existe entre empoderamiento y desarrollo. El *igc* se interpreta como la pérdida potencial de desarrollo humano en las tres dimensiones y se puede expresar mediante un porcentaje.



INFORME EVALUATORIO TRIMESTRAL
 MEDIOS DE VERIFICACIÓN
 CUARTO TRIMESTRE DEL EJERCICIO 2019

Nivel de Objetivo (Propósito) F.P - Las mujeres en Quintana Roo tienen acceso al trabajo remunerado, empleo digno y recursos productivos, en condiciones de igualdad con los hombres.
Indicador 205IO1 - Tasa de Participación Femenina de 15 años y más en la economía

Instituto Nacional de Estadística y Geografía	
Encuesta Nacional de Ocupación y Empleo trimestral. Indicadores estratégicos	
Mujeres	
Quintana Roo	
Indicadores	2019
	Tercer trimestre
2. Población de 15 años y más	
2.1. Población económicamente activa	320,928
Población ocupada	310,923
Población desocupada	10,005

Información disponible en https://www.inegi.org.mx/sistemas/infoenoe/Default_15mas.aspx?s=est&c=27736



Gobierno del Estado de Quintana Roo
Instituto Quintanarroense de la Mujer
Dirección de Planeación, Seguimiento y Evaluación
Resumen de Personas Beneficiarias por Programa Presupuestario y Componente, 2019
(Indicación de Componente calculado)

Programa Presupuestario	Componente(s)	Totales del Ejercicio						
		Proyectados			Alcanzados			Avance %
		Mujeres	Hombres	Total	Mujeres	Hombres	Total	
E027 Institucionalización de la Perspectiva de Género	01 Personas capacitadas en materia del Programa Quintanarroense de Cultura Institucional (PQCI)	521	275	796	683	513	1,196	150.3%
	02 Personas capacitadas en materia de la Política de Igualdad Laboral entre Mujeres y Hombres en el ámbito empresarial, académico y social	1,210	772	1,982	1,252	799	2,051	103.5%
	03 Funcionario Público capacitado en materia de Igualdad entre Mujeres y Hombres	242	84	326	308	296	1,104	338.7%
E041 Igualdad Sustantiva	01 Personas capacitadas en materia de Igualdad entre Mujeres y Hombres	4,290	2,171	6,461	4,061	2,311	6,362	98.5%
E100 Violencia de Género	01 Personas capacitadas para la prevención de la violencia contra niñas, adolescentes y mujeres	3,967	2,404	6,371	7,621	4,807	12,428	195.1%
	02 Mujeres en situación de violencia, y en su caso sus hijas e hijos, atendidas con servicios integrales	2,040	76	2,116	2,305	118	2,424	114.6%
	03 Funcionario Público capacitado en materia de Prevención y Atención de la Violencia de Género	124	211	335	190	224	414	123.6%
E119 Desarrollo Económico	01 Mujeres capacitadas para el fortalecimiento de sus capacidades productivas	4,840	64	4,904	6,961	214	7,175	146.3%
E129 Salud y Educación	01 Personas capacitadas para el cuidado preventivo de su salud	4,890	2,737	7,627	5,848	2,871	8,719	114.3%
	02 Personas asesoradas para el acceso a programas educativos	1,322	474	1,796	1,394	409	1,803	100.4%

Nivel de Objetivo (Componente) P.P.C01 - Mujeres capacitadas para el fortalecimiento de sus capacidades productivas

Indicador INDP03C02 - Porcentaje de mujeres capacitadas con un proyecto económico exitoso



Nivel de Objetivo (Actividad) F.P.C01.A01 - Capacitación y acompañamiento para el establecimiento de proyectos económicos

Indicador INDCO1A01 - Porcentaje de mujeres capacitadas que realizan trámites para solicitar un primer apoyo económico

Capacitación y acompañamiento para el establecimiento de proyectos económicos



Nivel de Objetivo (Actividad) F.P.C01.A03 - Feria Manos Emprendedoras

Indicador INDCO1A03 - Porcentaje de Mujeres emprendedoras que comercializan sus productos en la Feria

Feria Manos Emprendedoras



Nivel de Objetivo (Actividad) F.P.C01.A04 - Capacitación para el trabajo y el empleo

Indicador INDCO1A04 - Porcentaje de mujeres capacitadas que obtienen un ingreso

Capacitación para el trabajo y el empleo

INSTITUTO QUINTANARROENSE DE LA MUJER
LISTA DE ASISTENCIAS
Nivel de Objetivo (Actividad) F.P.C01.A04 - Capacitación para el trabajo y el empleo

NOMBRE	DIRECCIÓN	INDICADOR			ESTADO	OTRO	OTRO	OTRO	OTRO	OTRO
		2019	2020	2021						
1. Andrea Sotelo Carr	CAJALUTEM				H	NO	NO			
2. Graciela Beltrán	San Felipe de las Vigas				H	NO	NO			
3. María Eugenia Aguilar	Cajalutem				H	NO	NO			
4. María Eugenia Aguilar	Cajalutem				H	NO	NO			
5. Susana López	San Felipe de las Vigas				H	NO	NO			
6. Dora Leticia Vaz	San Felipe de las Vigas				H	NO	NO			
7. Rosa María Castañeda	San Felipe de las Vigas				H	NO	NO			
8. Alicia Chel	San Felipe de las Vigas				H	NO	NO			
9. Ana Belén de la Cruz	San Felipe de las Vigas				H	NO	NO			
10. María del Carmen	San Felipe de las Vigas				H	NO	NO			
11. María del Carmen	San Felipe de las Vigas				H	NO	NO			
12. María del Carmen	San Felipe de las Vigas				H	NO	NO			
13. María del Carmen	San Felipe de las Vigas				H	NO	NO			
14. María del Carmen	San Felipe de las Vigas				H	NO	NO			
15. María del Carmen	San Felipe de las Vigas				H	NO	NO			
16. María del Carmen	San Felipe de las Vigas				H	NO	NO			
17. María del Carmen	San Felipe de las Vigas				H	NO	NO			
18. María del Carmen	San Felipe de las Vigas				H	NO	NO			
19. María del Carmen	San Felipe de las Vigas				H	NO	NO			
20. María del Carmen	San Felipe de las Vigas				H	NO	NO			

INSTITUTO QUINTANARROENSE DE LA MUJER
LISTA DE ASISTENCIAS
Nivel de Objetivo (Actividad) F.P.C01.A04 - Capacitación para el trabajo y el empleo

NOMBRE	DIRECCIÓN	INDICADOR			ESTADO	OTRO	OTRO	OTRO	OTRO	OTRO
		2019	2020	2021						
1. Andrea Sotelo Carr	CAJALUTEM				H	NO	NO			
2. Graciela Beltrán	San Felipe de las Vigas				H	NO	NO			
3. María Eugenia Aguilar	Cajalutem				H	NO	NO			
4. María Eugenia Aguilar	Cajalutem				H	NO	NO			
5. Susana López	San Felipe de las Vigas				H	NO	NO			
6. Dora Leticia Vaz	San Felipe de las Vigas				H	NO	NO			
7. Rosa María Castañeda	San Felipe de las Vigas				H	NO	NO			
8. Alicia Chel	San Felipe de las Vigas				H	NO	NO			
9. Ana Belén de la Cruz	San Felipe de las Vigas				H	NO	NO			
10. María del Carmen	San Felipe de las Vigas				H	NO	NO			
11. María del Carmen	San Felipe de las Vigas				H	NO	NO			
12. María del Carmen	San Felipe de las Vigas				H	NO	NO			
13. María del Carmen	San Felipe de las Vigas				H	NO	NO			
14. María del Carmen	San Felipe de las Vigas				H	NO	NO			
15. María del Carmen	San Felipe de las Vigas				H	NO	NO			
16. María del Carmen	San Felipe de las Vigas				H	NO	NO			
17. María del Carmen	San Felipe de las Vigas				H	NO	NO			
18. María del Carmen	San Felipe de las Vigas				H	NO	NO			
19. María del Carmen	San Felipe de las Vigas				H	NO	NO			
20. María del Carmen	San Felipe de las Vigas				H	NO	NO			

Nivel de Objetivo (Actividad) F.P.C01.A05 - Taller para el empoderamiento de las Mujeres

Indicador INDCO1A05 - Porcentaje de mujeres capacitadas para el empoderamiento

Taller para el Empoderamiento de las Mujeres

GOBIERNO DEL ESTADO DE QUINTANA ROO
SECRETARÍA DE ECONOMÍA Y FINANZAS PÚBLICAS
SECRETARÍA DE EDUCACIÓN Y PROMOCIÓN ECONÓMICA
SECRETARÍA DE LA MUJER 2019

INSTITUTO QUINTANARROENSE DE LA MUJER

Taller de Capacitación

Fecha	Nombre	Edad	Sexo	Residencia	Grupos	Organismo	Nombre	Actividad	Horas	Observaciones	Nota
23/09/19	Adriana Ramos	25	M	Saltillo	—	OPB	Comité	Saltillo	1		100
23/09/19	Carla Ojeda	24	F	Saltillo	—	OPB	Comité	Saltillo	1		100
23/09/19	María Patricia	23	F	Saltillo	—	OPB	Comité	Saltillo	1		100
23/09/19	Luz Acosta	23	M	Saltillo	—	OPB	Comité	Saltillo	1		100
23/09/19	Alma Zita Cruz	22	M	Saltillo	—	OPB	Comité	Saltillo	1		100
23/09/19	Sergio Hernández	24	M	Saltillo	—	OPB	Comité	Saltillo	1		100
23/09/19	Regina Guzmán	24	M	Saltillo	—	OPB	Comité	Saltillo	1		100
23/09/19	Yolanda	24	M	Saltillo	—	OPB	Comité	Saltillo	1		100
23/09/19	Yolanda	24	M	Saltillo	—	OPB	Comité	Saltillo	1		100

GOBIERNO DEL ESTADO DE QUINTANA ROO
SECRETARÍA DE ECONOMÍA Y FINANZAS PÚBLICAS
SECRETARÍA DE EDUCACIÓN Y PROMOCIÓN ECONÓMICA
SECRETARÍA DE LA MUJER 2019

INSTITUTO QUINTANARROENSE DE LA MUJER

Fecha	Nombre	Edad	Sexo	Residencia	Grupos	Organismo	Nombre	Actividad	Horas	Observaciones	Nota
23/09/19	Yolanda	24	M	Saltillo	—	OPB	Comité	Saltillo	1		100
23/09/19	Yolanda	24	M	Saltillo	—	OPB	Comité	Saltillo	1		100
23/09/19	Yolanda	24	M	Saltillo	—	OPB	Comité	Saltillo	1		100
23/09/19	Yolanda	24	M	Saltillo	—	OPB	Comité	Saltillo	1		100
23/09/19	Yolanda	24	M	Saltillo	—	OPB	Comité	Saltillo	1		100
23/09/19	Yolanda	24	M	Saltillo	—	OPB	Comité	Saltillo	1		100
23/09/19	Yolanda	24	M	Saltillo	—	OPB	Comité	Saltillo	1		100
23/09/19	Yolanda	24	M	Saltillo	—	OPB	Comité	Saltillo	1		100
23/09/19	Yolanda	24	M	Saltillo	—	OPB	Comité	Saltillo	1		100
23/09/19	Yolanda	24	M	Saltillo	—	OPB	Comité	Saltillo	1		100

GOBIERNO DEL ESTADO DE QUINTANA ROO
SECRETARÍA DE ECONOMÍA Y FINANZAS PÚBLICAS
SECRETARÍA DE EDUCACIÓN Y PROMOCIÓN ECONÓMICA
SECRETARÍA DE LA MUJER 2019

INSTITUTO QUINTANARROENSE DE LA MUJER

Fecha	Nombre	Edad	Sexo	Residencia	Grupos	Organismo	Nombre	Actividad	Horas	Observaciones	Nota
23/09/19	Yolanda	24	M	Saltillo	—	OPB	Comité	Saltillo	1		100
23/09/19	Yolanda	24	M	Saltillo	—	OPB	Comité	Saltillo	1		100
23/09/19	Yolanda	24	M	Saltillo	—	OPB	Comité	Saltillo	1		100
23/09/19	Yolanda	24	M	Saltillo	—	OPB	Comité	Saltillo	1		100
23/09/19	Yolanda	24	M	Saltillo	—	OPB	Comité	Saltillo	1		100

Nivel de Objetivo (Actividad) F.P.C01.A06 - Difusión de la Oferta Institucional del IQM para el Desarrollo Económico de las Mujeres

Indicador INDCO1A06 - Porcentaje de mujeres que acuden al IQM para el fortalecimiento de sus capacidades productivas

Difusión de la Oferta Institucional del IQM para el Desarrollo Económico de las Mujeres

GOBIERNO DEL ESTADO DE QUINTANA ROO
INSTITUTO QUINTANARROENSE DE LA MUJER
DIRECCIÓN DE CAPACITACIÓN Y DESARROLLO ECONÓMICO
REGISTRO DE ASISTENCIA 2019

Fecha	Actividad	Edad	Sexo	Nivel de escolaridad	Grupos	Estado	Municipio	Localidad	Actividad	Organización	Identificación	Observaciones	Asistencia
4/Nov/19	Miriam Damián Flores Ochoa	18	F	Secundaria	Urbana	NO	Mérida	Oxte	Dirigido a las mujeres de Oxte	Unidad de Desarrollo Económico	9280145-81	Forma Planos Emprendimiento	Asistió
4/Nov/19	Guadalupe Guillén Jimenez	35	F	Secundaria	Urbana	NO	Progreso	Urbano	Dirigido a las mujeres de Progreso	Unidad de Desarrollo Económico	928169-3176	Construcción de un negocio	Asistió
4/Nov/19	Leticia Alvarez	37	F	Secundaria	Urbana	NO	Progreso	Urbano	Dirigido a las mujeres de Progreso	Unidad de Desarrollo Económico	928169-3176	Forma Planos Emprendimiento	Asistió
4/Nov/19	Paula W. Gonzalez	26	F	Urbana	Urbana	NO	Progreso	Urbano	Dirigido a las mujeres de Progreso	Unidad de Desarrollo Económico	928169-3176	Forma Planos Emprendimiento	Asistió
4/Nov/19	Paula Gonzalez Guadalupe Jimenez	19	F	Secundaria	Urbana	NO	Progreso	Urbano	Dirigido a las mujeres de Progreso	Unidad de Desarrollo Económico	928169-3176	Forma Planos Emprendimiento	Asistió
4/Nov/19	Janet Elizabeth Pineda Lopez	25	F	Urbana	Urbana	NO	Progreso	Urbano	Dirigido a las mujeres de Progreso	Unidad de Desarrollo Económico	928169-3176	Forma Planos Emprendimiento	Asistió
4/Nov/19	Maria Soledad Perez	55	F	Urbana	Urbana	NO	Progreso	Urbano	Dirigido a las mujeres de Progreso	Unidad de Desarrollo Económico	928169-3176	Forma Planos Emprendimiento	Asistió
4/Nov/19	Paula Alvarez	49	F	Urbana	Urbana	NO	Progreso	Urbano	Dirigido a las mujeres de Progreso	Unidad de Desarrollo Económico	928169-3176	Forma Planos Emprendimiento	Asistió

GOBIERNO DEL ESTADO DE QUINTANA ROO
INSTITUTO QUINTANARROENSE DE LA MUJER
DIRECCIÓN DE CAPACITACIÓN Y DESARROLLO ECONÓMICO
REGISTRO DE ASISTENCIA 2019

Fecha	Actividad	Edad	Sexo	Nivel de escolaridad	Grupos	Estado	Municipio	Localidad	Actividad	Organización	Identificación	Observaciones	Asistencia
4/Nov/19	Miriam Damián Flores Ochoa	18	F	Secundaria	Urbana	NO	Mérida	Oxte	Dirigido a las mujeres de Oxte	Unidad de Desarrollo Económico	9280145-81	Forma Planos Emprendimiento	Asistió
4/Nov/19	Guadalupe Guillén Jimenez	35	F	Secundaria	Urbana	NO	Progreso	Urbano	Dirigido a las mujeres de Progreso	Unidad de Desarrollo Económico	928169-3176	Construcción de un negocio	Asistió
4/Nov/19	Leticia Alvarez	37	F	Secundaria	Urbana	NO	Progreso	Urbano	Dirigido a las mujeres de Progreso	Unidad de Desarrollo Económico	928169-3176	Forma Planos Emprendimiento	Asistió
4/Nov/19	Paula W. Gonzalez	26	F	Urbana	Urbana	NO	Progreso	Urbano	Dirigido a las mujeres de Progreso	Unidad de Desarrollo Económico	928169-3176	Forma Planos Emprendimiento	Asistió
4/Nov/19	Paula Gonzalez Guadalupe Jimenez	19	F	Secundaria	Urbana	NO	Progreso	Urbano	Dirigido a las mujeres de Progreso	Unidad de Desarrollo Económico	928169-3176	Forma Planos Emprendimiento	Asistió
4/Nov/19	Janet Elizabeth Pineda Lopez	25	F	Urbana	Urbana	NO	Progreso	Urbano	Dirigido a las mujeres de Progreso	Unidad de Desarrollo Económico	928169-3176	Forma Planos Emprendimiento	Asistió
4/Nov/19	Maria Soledad Perez	55	F	Urbana	Urbana	NO	Progreso	Urbano	Dirigido a las mujeres de Progreso	Unidad de Desarrollo Económico	928169-3176	Forma Planos Emprendimiento	Asistió
4/Nov/19	Paula Alvarez	49	F	Urbana	Urbana	NO	Progreso	Urbano	Dirigido a las mujeres de Progreso	Unidad de Desarrollo Económico	928169-3176	Forma Planos Emprendimiento	Asistió