

Indicadores de Desarrollo Humano y Género en México: nueva metodología

Identificar las barreras para lograr la igualdad

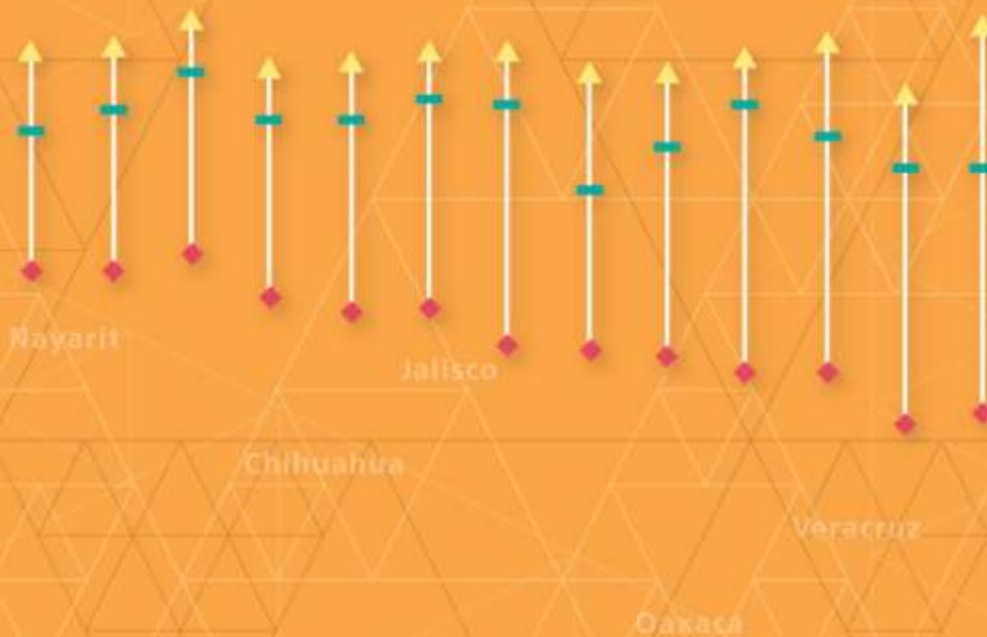

Nivel de Objetivo (Fin) F - Contribuir a propiciar un piso de igualdad entre mujeres y hombres Quintanarroenses, para el ejercicio pleno de sus derechos y su desarrollo individual mediante la disminución de los índices de violencia contra niñas, adolescentes y mujeres

Indicador PED2611 - Índice de Desigualdad de Género



Al servicio
de las personas
y las naciones



Índice

Prefacio	7
Agradecimientos	9
Introducción	10
Panorama nacional	13
Evolución del IDH de las mujeres en México	13
Índice de Desigualdad de Género (IDG)	18
Conclusiones	22
Lineamientos de política pública	22
Los Institutos Estatales de la Mujer: diagnóstico, retos y perspectivas	23
Introducción	23
I. De la asistencia a la transversalización: la importancia de las policy machineries	24
Los retos	26
II. Evolución de los Institutos Estatales de la Mujer en México: Casi tres décadas de desarrollo institucional	27
III. La ubicación (estratégica) de las IME dentro de la Administración Pública Estatal	30
IV. Responsabilidades y atribuciones de las IME	32
V. La dimensión del desafío	35
VI. Conclusiones: los retos de la institucionalización	45
Referencias	47
Anexo	48
Fichas de entidades federativas	51
Aguascalientes	52
Baja California	56
Baja California Sur	60

Campeche	64
Coahuila	68
Colima	72
Chiapas	76
Chihuahua	80
Distrito Federal	84
Durango	88
Guanajuato	92
Guerrero	96
Hidalgo	100
Jalisco	104
Estado de México	108
Michoacán	112
Morelos	116
Nayarit	120
Nuevo León	124
Oaxaca	128
Puebla	132
Querétaro	136
Quintana Roo	140
San Luis Potosí	144
Sinaloa	148
Sonora	152
Tabasco	156
Tamaulipas	160
Tlaxcala	164
Veracruz	168
Yucatán	172
Zacatecas	176
Notas técnicas	181
Referencias	189



Quintana Roo

Panorama estatal

Población y economía

Quintana Roo ocupa el 2.3% del territorio nacional, con 44,825 km² de extensión. En 2012, la entidad tenía una población de 1,440,115 habitantes, de los cuales 50.8% eran hombres y 49.2% mujeres (censo 2010). En ese mismo año, el 39.6% de la Población Económicamente Activa (PEA) eran mujeres, y 60.4% hombres (INEGI 2012). Asimismo, según datos del Censo Económico 2009 del Instituto Nacional de Estadística y Geografía (INEGI 2008), el estado concentraba el 1.8% del total de activos fijos del país, lo cual refleja la capacidad de producir o proporcionar las condiciones necesarias para la generación de bienes y servicios.

Índice de Desarrollo Humano (IDH) de mujeres y hombres

El Índice de Desarrollo Humano (IDH) sintetiza aspectos sociales y económicos básicos para el desarrollo mediante indicadores de esperanza de vida, logros educacionales e ingresos. La estimación más reciente del IDH, basada en la nueva metodología internacional, sitúa a Quintana Roo con un nivel de desarrollo comparable con el de países como San Cristóbal y Nieves y Albania en 2010.¹ En el mismo año, el IDH de la entidad alcanzó un valor de 0.749, con lo que se ubica en la posición 10 en el ordenamiento nacional (INEGI 2012).

El IDH no sólo facilita comparaciones entre unidades geográficas, sino que también permite contrastar las condiciones de bienestar entre distintos grupos poblacionales en el tiempo. Con ello, encontramos que las condiciones de desarrollo de los hombres y las mujeres de Quintana Roo presentan disparidades. Entre 2008 y 2012, el valor del IDH de las mujeres de la entidad osciló entre 0.774 y 0.788, y fue ligeramente mayor que el de los hombres. Por un lado, en este periodo, el IDH estatal de las mujeres estuvo por encima del valor nacional; por otro, el comportamiento del IDH de los hombres es similar (ver gráfica 1). Respecto de la tasa de crecimiento del indicador, cabe destacar que la de las mujeres (1.8%) fue inferior a la de los hombres del estado (2.4%) e inferior al crecimiento nacional (3.1%).

Si se observa el desempeño de las mujeres y los hombres desagregando cada una de las dimensiones que integran el IDH —salud (IS), educación (IE) e ingreso (I)— entre 2008 y 2012, también pueden

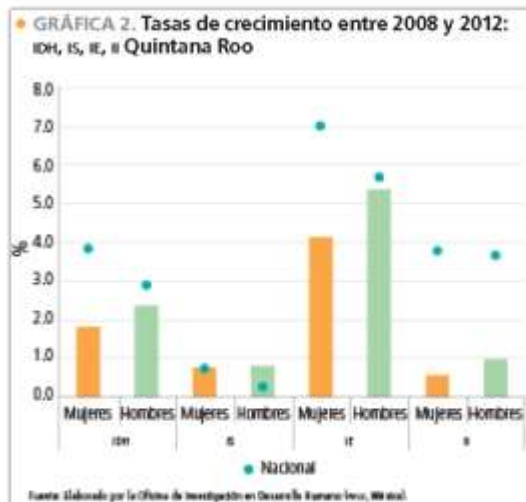
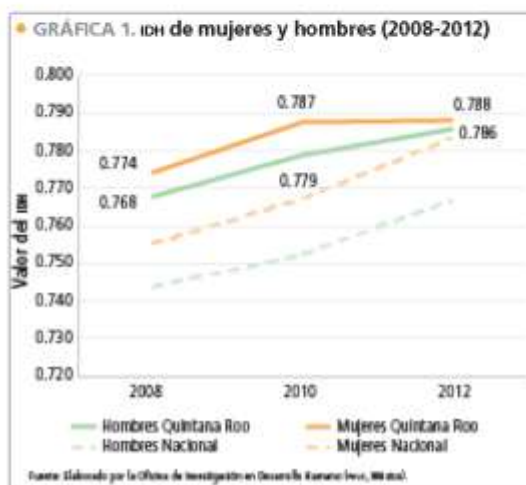

identificarse diferencias. En el caso de las mujeres, la mayor tasa de crecimiento ocurrió en la dimensión de educación y fue de 4.1%. Para los hombres, fue de 5.4% en la misma dimensión. En contraste, la de menor tasa de crecimiento para las mujeres fue la de ingreso, con un 0.6%, y la de salud para los hombres, con un 0.8% (ver gráfica 2).

Q. Roo

¹ El Informe sobre Desarrollo Humano 2010. La verdadera riqueza de las naciones: Caminar al desarrollo humano introdujo mejoras en la metodología de cálculo del Índice de Desarrollo Humano (IDH).

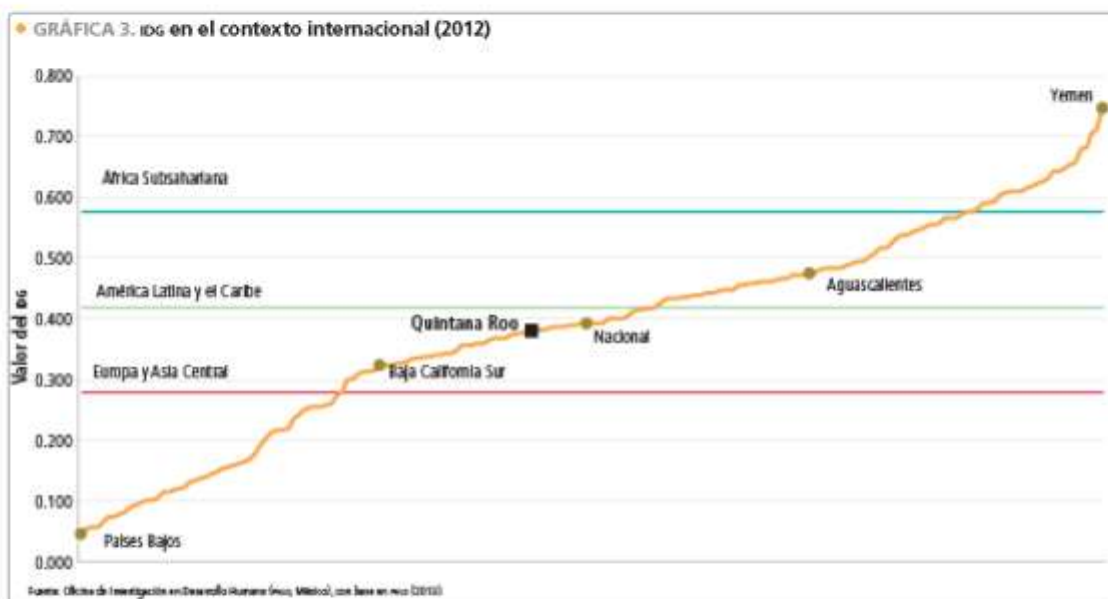

Índice de Desigualdad de Género (*ig*)

El Índice de Desigualdad de Género (*ig*) refleja la desventaja que pueden experimentar las mujeres respecto de los hombres en tres dimensiones: salud reproductiva, empoderamiento y mercado laboral. Así, el índice muestra la pérdida en desarrollo humano debido a la desigualdad entre logros de mujeres y hombres en dichas dimensiones. El *ig* posee un valor cercano a cero cuando el panorama de desarrollo es igualitario, y se aproxima a uno cuando las desventajas de las mujeres frente a los hombres son amplias.²

En perspectiva internacional, en 2012, el *ig* de Quintana Roo fue de 0.383. Esta desigualdad registrada entre mujeres y hombres es similar a la de países como Argentina y Perú. Las condiciones de desigualdad de género en la entidad son superiores a las de Europa y Asia Central (0.280), pero inferiores a las de América Latina y el Caribe (0.419), y a las de África Subsahariana (0.577) (ver gráfica 3).

Con este desempeño, la desigualdad entre hombres y mujeres de Quintana Roo es menor al promedio nacional (0.393), lo que ubica al estado en la posición 11 del ordenamiento. Entre 2008 y 2012, el valor del *ig* pasó de 0.412 a 0.383 (ver gráfica 4). Esta disminución de 7.1% en el valor del indicador señala un avance en el logro de un desarrollo humano más igualitario.

Para el año 2012, también se observan diferencias entre el desempeño estatal de la media de hombres y mujeres de cada componente del *ig* respecto del desempeño nacional. La dimensión de salud reproductiva en Quintana Roo tiene condiciones inferiores a las del país; la medida de empoderamiento supera al promedio nacional; finalmente, la participación en el mercado laboral también fue mayor al logro alcanzado en México (ver gráfica 5).

² Los cambios introducidos al indicador en el Informe mundial sobre Desarrollo Humano 2010 se relacionan con la disponibilidad de variables comparables a nivel mundial y subrayan la complementariedad que existe entre empoderamiento y desarrollo. El *ig* se interpreta como la pérdida potencial de desarrollo humano en las tres dimensiones y se puede expresar mediante un porcentaje.

Nivel de Objetivo (Propósito) F.P. Las niñas, adolescentes y mujeres en Quintana Roo tienen acceso a una vida libre de violencia

Indicador 20.02101 - Delitos contra Mujeres Ingresados en el Tribunal Superior de Justicia del Estado

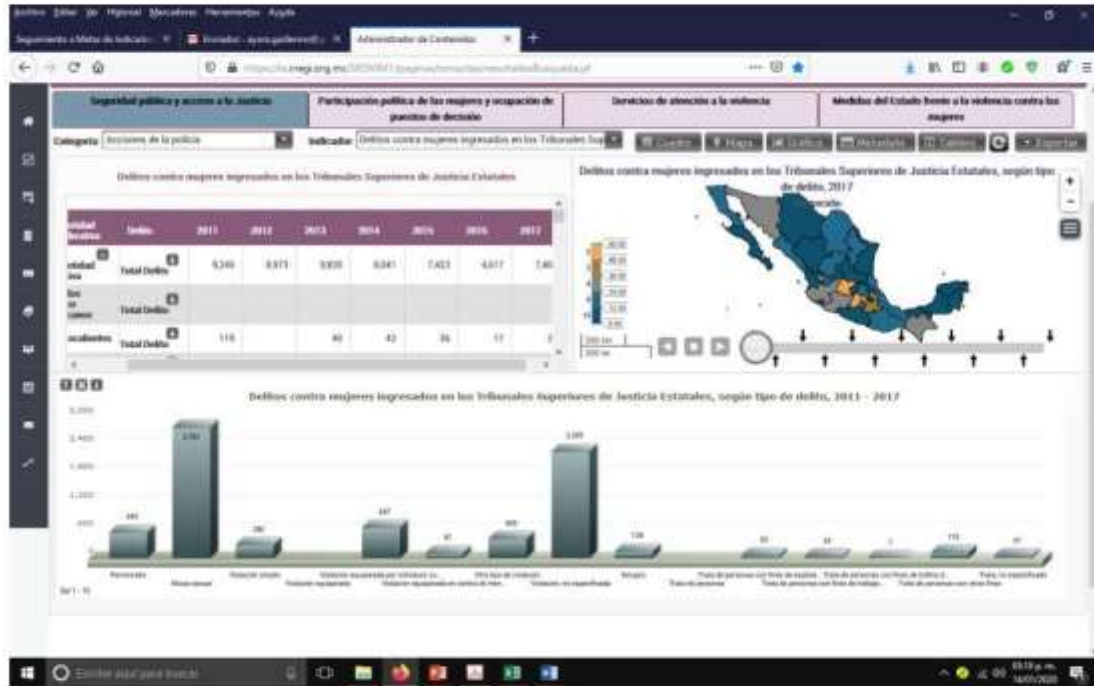

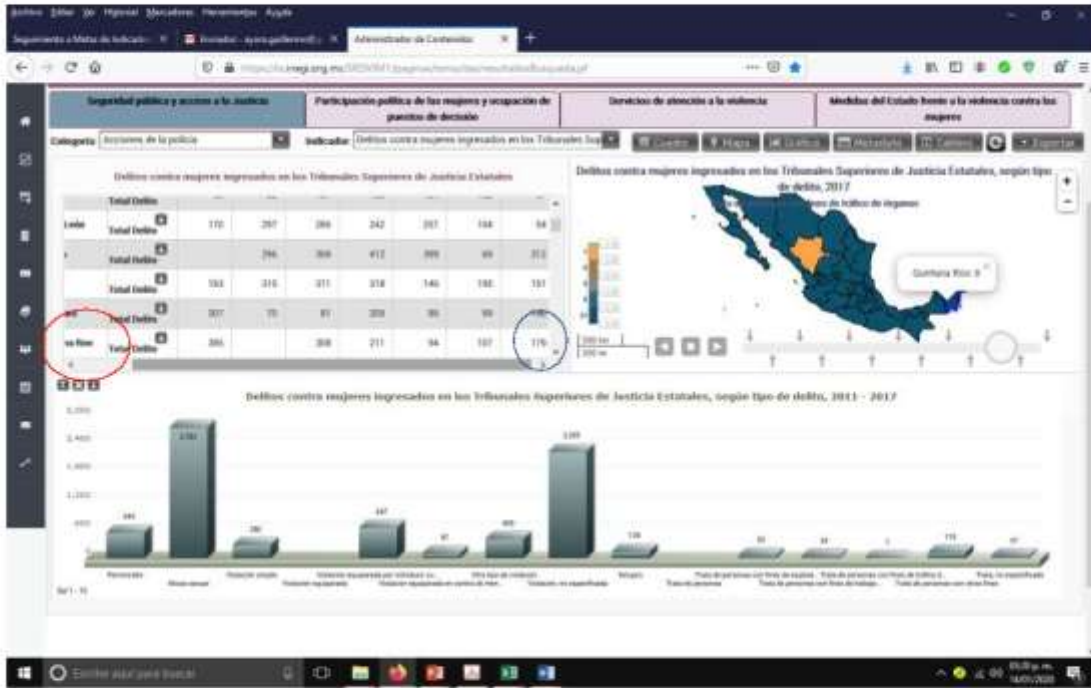

Gobierno del Estado de Quintana Roo
Instituto Quintanarroense de la Mujer
Dirección de Planeación, Seguimiento y Evaluación
Resumen de Personas Beneficiarias por Programa Presupuestario y Componente, 2019
(Indicación de Componente calculado)

Programa Presupuestario	Componente(s)	Totales del Ejercicio						
		Proyectados			Alcanzados			Avance %
		Mujeres	Hombres	Total	Mujeres	Hombres	Total	
E027 Institucionalización de la Perspectiva de Género	01 Personas capacitadas en materia del Programa Quintanarroense de Cultura Institucional (PQCI)	521	275	796	683	513	1,196	150.3%
	02 Personas capacitadas en materia de la Política de Igualdad Laboral entre Mujeres y Hombres en el ámbito empresarial, académico y social	1,210	772	1,982	1,252	799	2,051	103.5%
	03 Funcionario Público capacitado en materia de Igualdad entre Mujeres y Hombres	242	84	326	308	296	1,104	338.7%
E041 Igualdad Sustantiva	01 Personas capacitadas en materia de Igualdad entre Mujeres y Hombres	4,290	2,171	6,461	4,061	2,311	6,362	98.5%
E100 Violencia de Género	01 Personas capacitadas para la prevención de la violencia contra niñas, adolescentes y mujeres	3,967	2,404	6,371	7,621	4,807	12,428	195.1%
	02 Mujeres en situación de violencia, y en su caso sus hijas e hijos, atendidas con servicios integrales	2,040	76	2,116	2,305	118	2,424	114.6%
	03 Funcionario Público capacitado en materia de Prevención y Atención de la Violencia de Género	124	211	335	190	224	414	123.6%
E119 Desarrollo Económico	01 Mujeres capacitadas para el fortalecimiento de sus capacidades productivas	4,840	64	4,904	6,961	214	7,175	146.3%
E129 Salud y Educación	01 Personas capacitadas para el cuidado preventivo de su salud	4,890	2,737	7,627	5,848	2,871	8,719	114.3%
	02 Personas asesoradas para el acceso a programas educativos	1,322	474	1,796	1,394	409	1,803	100.4%

Nivel de Objetivo (Actividad) F.P.C.01.A01 - Capacitación para la Prevención de la violencia de género

Indicador INDCO1A01 - Porcentaje de personas mayores de 10 años capacitadas para la Prevención de la violencia de género



TEMA: Capacitación para la prevención de la violencia contra Niñas y Mujeres



TEMA: Capacitación para la prevención de la violencia en las relaciones de pareja en la edad joven



TEMA: Capacitación sobre los Derechos Humanos de las Mujeres



INSTITUTO QUINTANARROENSE DE LA MUJER
Dirección de Promoción de la Violencia de Género

INSTITUTO QUINTANARROENSE DE LA MUJER
IQM

NO: 0010000102
Categorías: **San Andrés I**
Número de beneficiarias: **Declaración Humana de las Mujeres**

Nombre	Edad	Sexo	Residencia	Grado	Grado de escolaridad	Grado de escolaridad	Grado de escolaridad	Grado de escolaridad
Guerra A	✓ 11	Bachiller			NO	NO		
Adriana López	✓ 11	Bachiller			NO	NO		
María José	✓ 11	Bachiller			NO	NO		
María Elena	✓ 11	Bachiller			NO	NO		
María Elena	✓ 11	Bachiller			NO	NO		
María Elena	✓ 11	Bachiller			NO	NO		
María Elena	✓ 11	Bachiller			NO	NO		
María Elena	✓ 11	Bachiller			NO	NO		
María Elena	✓ 11	Bachiller			NO	NO		
María Elena	✓ 11	Bachiller			NO	NO		
María Elena	✓ 11	Bachiller			NO	NO		
María Elena	✓ 11	Bachiller			NO	NO		

INSTITUTO QUINTANARROENSE DE LA MUJER
Dirección de Promoción de la Violencia de Género

INSTITUTO QUINTANARROENSE DE LA MUJER
IQM

NO: 0010000104
Categorías: **San Andrés I**
Número de beneficiarias: **Declaración Humana de las Mujeres**

Nombre	Edad	Sexo	Residencia	Grado	Grado de escolaridad	Grado de escolaridad	Grado de escolaridad	Grado de escolaridad
Angela Soler	✓ 17	Bachiller	1		NO	NO		Angela S.
Alma Costa	✓ 17	Bachiller	1		NO	NO		Alma C.
Berta Ayala	✓ 17	Bachiller	1		NO	NO		Berta A.
Tatiana Cortez	✓ 17	Bachiller	2		NO	NO		Tatiana C.
Alma Soler	✓ 17	Bachiller	1		NO	NO		Alma S.
Rebeca López	✓ 17	Bachiller	1		NO	NO		Rebeca L.
Verónica Pérez	✓ 17	Bachiller	1		NO	NO		Verónica P.
Kenya Naomi	✓ 17	Bachiller	1		NO	NO		Kenya N.
Elian Vera	✓ 17	Bachiller	1		NO	NO		Elian V.
Brayda Magro	✓ 17	Bachiller	1		NO	NO		Brayda M.

Nivel de Objetivo (Actividad) F.P.C01.A02 - Conmemoración del Día Internacional de la Eliminación de la Violencia contra la Mujer

Indicador INDCO1A02 - Porcentaje de personas asistentes a los eventos conmemorativos del Día Internacional de la Eliminación de la Violencia contra la Mujer

Conmemoración del Día Internacional de la Eliminación de la Violencia contra la Mujer





Nivel de Objetivo (Actividad) F.P.C01.A03 - Capacitación sobre los Derechos Sexuales y Reproductivos

Indicador INDCO1A03 - Porcentaje de personas en edad reproductiva capacitadas sobre los derechos sexuales y reproductivos

Capacitación sobre los Derechos Sexuales y Reproductivos

2019-01-15

Relevancia

IQM

Relevancia / Objetivo

Nombre	Edad	Sexo	Residencia	Grupos	Grupos	Grupos	Grupos	Grupos	Grupos
Araceli M. Díaz	22	F							
Araceli M. Díaz	25	F							
Araceli M. Díaz	24	F							
Araceli M. Díaz	28	F							
Araceli M. Díaz	27	F							
Araceli M. Díaz	27	F							
Araceli M. Díaz	25	F							
Araceli M. Díaz	23	F							
Araceli M. Díaz	23	F							

2019-01-15

Relevancia

IQM

Relevancia / Objetivo

Nombre	Edad	Sexo	Residencia	Grupos	Grupos	Grupos	Grupos	Grupos	Grupos
Araceli M. Díaz	22	F							
Araceli M. Díaz	25	F							
Araceli M. Díaz	24	F							
Araceli M. Díaz	28	F							
Araceli M. Díaz	27	F							
Araceli M. Díaz	27	F							
Araceli M. Díaz	25	F							
Araceli M. Díaz	23	F							
Araceli M. Díaz	23	F							



Gobierno del Estado de Quintana Roo
Instituto Quintanarroense de la Mujer
Dirección de Planeación, Seguimiento y Evaluación
Resumen de Personas Beneficiarias por Programa Presupuestario y Componente, 2019
(Indicación de Componente calculado)

Programa Presupuestario	Componente(s)	Totales del Ejercicio						
		Proyectados			Alcanzados			Avance %
		Mujeres	Hombres	Total	Mujeres	Hombres	Total	
E027 Institucionalización de la Perspectiva de Género	01 Personas capacitadas en materia del Programa Quintanarroense de Cultura Institucional (PQCI)	521	275	796	683	513	1,196	150.3%
	02 Personas capacitadas en materia de la Política de Igualdad Laboral entre Mujeres y Hombres en el ámbito empresarial, académico y social	1,210	772	1,982	1,252	799	2,051	103.5%
	03 Funcionario Público capacitado en materia de Igualdad entre Mujeres y Hombres	242	84	326	308	296	1,104	338.7%
E041 Igualdad Sustantiva	01 Personas capacitadas en materia de Igualdad entre Mujeres y Hombres	4,290	2,171	6,461	4,061	2,311	6,362	98.5%
E100 Violencia de Género	01 Personas capacitadas para la prevención de la violencia contra niñas, adolescentes y mujeres	3,967	2,404	6,371	7,621	4,807	12,428	195.1%
	02 Mujeres en situación de violencia, y en su caso sus hijas e hijos, atendidas con servicios integrales	2,040	76	2,116	2,306	118	2,424	114.6%
	03 Funcionario Público capacitado en materia de Prevención y Atención de la Violencia de Género	124	211	335	190	224	414	123.6%
E119 Desarrollo Económico	01 Mujeres capacitadas para el fortalecimiento de sus capacidades productivas	4,840	64	4,904	6,961	214	7,175	146.3%
E129 Salud y Educación	01 Personas capacitadas para el cuidado preventivo de su salud	4,890	2,737	7,627	5,848	2,871	8,719	114.3%
	02 Personas asesoradas para el acceso a programas educativos	1,322	474	1,796	1,394	409	1,803	100.4%

Nivel de Objetivo (Componente) F.P.C02 - Mujeres en situación de violencia, y en su caso sus hijas e hijos, atendidas con servicios integrales

Indicador INDP02C02 - Porcentaje de Mujeres mayores de 15 años en Situación de Violencia Atendidas con servicios integrales



Nivel de Objetivo (Actividad) F.P.C02.A02 - Servicios de Apoyo Psicológico a Mujeres en Situación de Violencia, y en su caso sus hijas e hijos
Indicador INDCO2A02 - Porcentaje de Mujeres mayores de 15 años en Situación de Violencia Atendidas en los Servicios de Apoyo Psicológico

Servicios de Apoyo Psicológico a Mujeres en Situación de Violencia, y en su caso sus hijas e hijos

Situación de Violencia		Mujeres		Hijos e Hijas		Total	
Atendidas	Porcentaje	Atendidas	Porcentaje	Atendidas	Porcentaje	Atendidas	Porcentaje
1. Mujeres en Situación de Violencia	30	30	100%	0	0%	30	100%
2. Hijas e Hijos de Mujeres en Situación de Violencia	0	0	0%	0	0%	0	0%
Total	30	30	100%	0	0%	30	100%

LISTA DE ASISTENCIA

NOMBRE	DIRECCIÓN	ASISTENCIA				TOTAL	OBSERVACIONES
		15-11	12-11	13-11	14-11		
1. María Elena Rodríguez López	Reg. 20, Calle 12, P.O.	✓				1	
2. María Elena Rodríguez López	Reg. 20, Calle 12, P.O.	✓				1	
3. F. Lina J. Lina J. Lina J.	Reg. 20, Calle 12, P.O.	✓				1	
4. Mariana Rodríguez López	Reg. 20, Calle 12, P.O.	✓				1	
5. Mariana Rodríguez López	Reg. 20, Calle 12, P.O.	✓				1	
6. Mariana Rodríguez López	Reg. 20, Calle 12, P.O.	✓				1	
7. Mariana Rodríguez López	Reg. 20, Calle 12, P.O.	✓				1	
8. Mariana Rodríguez López	Reg. 20, Calle 12, P.O.	✓				1	
9. Mariana Rodríguez López	Reg. 20, Calle 12, P.O.	✓				1	
10. Mariana Rodríguez López	Reg. 20, Calle 12, P.O.	✓				1	
11. Mariana Rodríguez López	Reg. 20, Calle 12, P.O.	✓				1	
12. Mariana Rodríguez López	Reg. 20, Calle 12, P.O.	✓				1	
13. Mariana Rodríguez López	Reg. 20, Calle 12, P.O.	✓				1	
14. Mariana Rodríguez López	Reg. 20, Calle 12, P.O.	✓				1	
15. Mariana Rodríguez López	Reg. 20, Calle 12, P.O.	✓				1	
16. Mariana Rodríguez López	Reg. 20, Calle 12, P.O.	✓				1	
17. Mariana Rodríguez López	Reg. 20, Calle 12, P.O.	✓				1	
18. Mariana Rodríguez López	Reg. 20, Calle 12, P.O.	✓				1	
19. Mariana Rodríguez López	Reg. 20, Calle 12, P.O.	✓				1	
20. Mariana Rodríguez López	Reg. 20, Calle 12, P.O.	✓				1	



LISTA DE ASISTENCIA

NOMBRE	DIRECCIÓN	ASISTENCIA				TOTAL	OBSERVACIONES
		15-11	12-11	13-11	14-11		
1. Mariana Rodríguez López	Reg. 20, Calle 12, P.O.	✓				1	
2. Mariana Rodríguez López	Reg. 20, Calle 12, P.O.	✓				1	
3. Mariana Rodríguez López	Reg. 20, Calle 12, P.O.	✓				1	
4. Mariana Rodríguez López	Reg. 20, Calle 12, P.O.	✓				1	
5. Mariana Rodríguez López	Reg. 20, Calle 12, P.O.	✓				1	
6. Mariana Rodríguez López	Reg. 20, Calle 12, P.O.	✓				1	
7. Mariana Rodríguez López	Reg. 20, Calle 12, P.O.	✓				1	
8. Mariana Rodríguez López	Reg. 20, Calle 12, P.O.	✓				1	
9. Mariana Rodríguez López	Reg. 20, Calle 12, P.O.	✓				1	
10. Mariana Rodríguez López	Reg. 20, Calle 12, P.O.	✓				1	
11. Mariana Rodríguez López	Reg. 20, Calle 12, P.O.	✓				1	
12. Mariana Rodríguez López	Reg. 20, Calle 12, P.O.	✓				1	
13. Mariana Rodríguez López	Reg. 20, Calle 12, P.O.	✓				1	
14. Mariana Rodríguez López	Reg. 20, Calle 12, P.O.	✓				1	
15. Mariana Rodríguez López	Reg. 20, Calle 12, P.O.	✓				1	
16. Mariana Rodríguez López	Reg. 20, Calle 12, P.O.	✓				1	
17. Mariana Rodríguez López	Reg. 20, Calle 12, P.O.	✓				1	
18. Mariana Rodríguez López	Reg. 20, Calle 12, P.O.	✓				1	
19. Mariana Rodríguez López	Reg. 20, Calle 12, P.O.	✓				1	
20. Mariana Rodríguez López	Reg. 20, Calle 12, P.O.	✓				1	

Gobierno del Estado de Quintana Roo
Instituto Quintanarroense de la Mujer
Dirección de Prevención de la Violencia de Género

Reporte de Personas atendidas por área de atención del Refugio para personas en situación de violencia extrema y, en su caso, sus hijas e hijos a cargo del IQM

2019		Octubre			Noviembre			Diciembre			Mujeres	Hijos	Hijos
		Mujeres	Hijos	Hijos	Mujeres	Hijos	Hijos	Mujeres	Hijos	Hijos			
Personas atendidas	Ingresos	1	3	0	2	5	0	1	2	0	4	10	0
	Seguimiento	4	3	9	4	6	5	3	5	3	11	14	17
	Egresos	1	1	3	2	4	2	0	0	0	3	5	5
											12	19	12

Área de Atención	Origen de los Recursos	Octubre	Noviembre	Diciembre	TOTAL
Médica	SEFIPLAN-Estatal	92	93	57	242
Enfermera	SEFIPLAN-Estatal	282	273	308	863
Trabajo Social	SEFIPLAN-Estatal	225	137	157	519
Psicología	SEFIPLAN-Estatal	16	21	34	71
Pedagogía	SEFIPLAN-Estatal	111	117	147	375
Abogada	SEFIPLAN-Estatal	111	199	242	1,258
Nivel de Objetivo (Actividad): F.P.002.A05 - Servicios Integrados a Mujeres en Situación de Violencia Extrema, y en su caso, sus Hijas e Hijos Indicador INDC02403 - Porcentaje de Servicios Integrados Otorgados a Mujeres en Situación de Violencia Extrema, y en su caso, sus Hijas e Hijos					3,328

Gobierno del Estado de Quintana Roo
Instituto Quintanarroense de la Mujer
Dirección de Prevención de la Violencia de Género
Reporte de Personas atendidas por área de atención del Albergue para personas
en situación de riesgo temporal y, en su caso, sus hijas e hijos a cargo del IQM

2019		Octubre			Noviembre			Diciembre					
		Mujeres	Hijos	Hijas	Mujeres	Hijos	Hijas	Mujeres	Hijos	Hijas	Mujeres	Hijos	Hijas
Personas atendidas	Ingresos	4	4	2	3	5	4	2	4	2	9	13	8
	Seguimiento	4	4	2	3	5	4	2	4	2	9	13	8
	Egresos	4	4	2	3	5	4	2	4	2	9	13	8
Área de Atención		Octubre			Noviembre			Diciembre					
Enfermería		361			362			362			1,085		
Facilitación de Alimentos		264			302			346			912		
Jurídico		170			148			93			411		
Psicología		187			186			187			560		
Trabajo Social		165			165			165			495		
Nivel de Objetivo (Actividad) F.P.C02.A04 - Servicios Integrales a Mujeres en Situación de Riesgo, y en su caso, sus Hijas e Hijos											3,463		
Indicador INOC02A04 - Porcentaje de Servicios Integrales Otorgados a Mujeres en Situación de Riesgo, y en su caso, sus Hijas e Hijos													
Descripción Unidad													



Gobierno del Estado de Quintana Roo
Instituto Quintanarroense de la Mujer
Dirección de Planeación, Seguimiento y Evaluación
Resumen de Personas Beneficiarias por Programa Presupuestario y Componente, 2019
(Indicación de Componente calculado)

Programa Presupuestario	Componente(s)	Totales del Ejercicio						
		Proyectados			Alcanzados			Avance %
		Mujeres	Hombres	Total	Mujeres	Hombres	Total	
E027 Institucionalización de la Perspectiva de Género	01 Personas capacitadas en materia del Programa Quintanarroense de Cultura Institucional (PQCI)	521	275	796	683	513	1,196	150.3%
	02 Personas capacitadas en materia de la Política de Igualdad Laboral entre Mujeres y Hombres en el ámbito empresarial, académico y social	1,210	772	1,982	1,252	799	2,051	103.5%
	03 Funcionario Público capacitado en materia de Igualdad entre Mujeres y Hombres	242	84	326	308	296	1,104	338.7%
E041 Igualdad Sustantiva	01 Personas capacitadas en materia de Igualdad entre Mujeres y Hombres	4,290	2,171	6,461	4,061	2,311	6,362	98.5%
E100 Violencia de Género	01 Personas capacitadas para la prevención de la violencia contra niñas, adolescentes y mujeres	3,967	2,404	6,371	7,621	4,807	12,428	195.1%
	02 Mujeres en situación de violencia, y en su caso sus hijas e hijos, atendidas con servicios integrales	2,040	76	2,116	2,305	118	2,424	114.6%
	03 Funcionario Público capacitado en materia de Prevención y Atención de la Violencia de Género	124	211	335	190	224	414	123.6%
E119 Desarrollo Económico	01 Mujeres capacitadas para el fortalecimiento de sus capacidades productivas	4,840	64	4,904	6,961	214	7,175	146.3%
E129 Salud y Educación	01 Personas capacitadas para el cuidado preventivo de su salud	4,890	2,737	7,627	5,848	2,871	8,719	114.3%
	02 Personas asesoradas para el acceso a programas educativos	1,322	474	1,796	1,394	409	1,803	100.4%

Nivel de Objetivo (Componente) P.P. C03 - Funcionario Público capacitado en materia de Prevención y Atención de la Violencia de Género

Indicador INOPPO2C03 - Porcentaje del Funcionario Público del Sistema Estatal para Prevenir, Atender, Sancionar y Erradicar la Violencia contra las Mujeres capacitado para la Prevención y Atención de la Violencia de Género.



Nivel de Objetivo (Actividad) F.P.C03.A02 - Capacitación sobre el uso del Lenguaje Incluyente, No Sexista

Indicador INDCO3A02 - Porcentaje de servidores públicos que aprueba la capacitación sobre el uso del Lenguaje Incluyente, No Sexista

Capacitación sobre el uso del Lenguaje Incluyente, No Sexista



SECRETARÍA DE EDUCACIÓN PÚBLICA
SECRETARÍA DE PROMOCIÓN DE LA MUJER DE QUINTANA ROO

INFORME DE VERIFICACIÓN DE LA EJECUCIÓN DE LA ACTIVIDAD

ACTIVIDAD: Capacitación sobre el uso del Lenguaje Incluyente, No Sexista

Nombre	Edad	Sexo	Residencia	Grado de Instrucción	Grado de Instrucción	Grado de Instrucción	Grado de Instrucción	Grado de Instrucción	Grado de Instrucción	Grado de Instrucción	Grado de Instrucción	Grado de Instrucción
...

SECRETARÍA DE EDUCACIÓN PÚBLICA
SECRETARÍA DE PROMOCIÓN DE LA MUJER DE QUINTANA ROO

INFORME DE VERIFICACIÓN DE LA EJECUCIÓN DE LA ACTIVIDAD

ACTIVIDAD: Capacitación sobre el uso del Lenguaje Incluyente, No Sexista

Nombre	Edad	Sexo	Residencia	Grado de Instrucción	Grado de Instrucción	Grado de Instrucción	Grado de Instrucción	Grado de Instrucción	Grado de Instrucción	Grado de Instrucción	Grado de Instrucción	Grado de Instrucción
...



Nivel de Objetivo (Actividad) F.P. C03 A03 - Coordinación Operativa del Sistema Estatal para Prevenir, Atender, Sancionar y Erradicar la Violencia contra las Mujeres

Indicador INDCO3A03 - Promedio de Acuerdos establecidos en las Sesiones del Sistema Estatal para Prevenir, Atender, Sancionar y Erradicar la Violencia contra las Mujeres

INSTITUTO QUINTANARROENSE DE LA MUJER
ACTA DE LA DÉCIMA SEGUNDA SESIÓN ORDINARIA DEL
SISTEMA ESTATAL PARA PREVENIR, ATENDER, SANCIONAR Y ERRADICAR LA VIOLENCIA CONTRA LAS MUJERES
28 DE JUNIO DE 2019

EN LA CIUDAD DE CHETUMAL, CAPITAL DEL ESTADO DE QUINTANA ROO, SIENDO LAS ONCE HORAS CON CUARENTA Y UN MINUTOS DEL DÍA VIERNES VEINTIOCHO DE JUNIO DEL AÑO DOS MIL DIECINUEVE, REUNIDOS EN EL SALÓN MOISÉS SÁENZ GARZA DE LA SECRETARÍA DE EDUCACIÓN, LOS INTEGRANTES DEL SISTEMA ESTATAL PARA PREVENIR, ATENDER, SANCIONAR Y ERRADICAR LA VIOLENCIA CONTRA LAS MUJERES, CONVOCADOS, DE CONFORMIDAD A LO DISPUESTO EN LA LEY DE ACCESO DE LAS MUJERES A UNA VIDA LIBRE DE VIOLENCIA DEL ESTADO DE QUINTANA ROO, TAL COMO SE ESTABLECE EN SU TÍTULO TERCERO, CAPÍTULO II, ARTÍCULO 34, Y EN EL ARTÍCULO 62 DE SU REGLAMENTO, PARA LLEVAR A CABO LA DÉCIMA SEGUNDA SESIÓN ORDINARIA DEL SISTEMA ESTATAL PARA PREVENIR, ATENDER, SANCIONAR Y ERRADICAR LA VIOLENCIA CONTRA LAS MUJERES, EN ADELANTE EL PASEVCM, CONVOCADA POR LA SECRETARÍA EJECUTIVA DEL SISTEMA EN MENCIÓN, DE CONFORMIDAD AL SIGUIENTE: -----

ORDEN DEL DÍA

1. Bienvenida y Exposición de Motivos.
2. Pase de lista, Declaración del Quórum Legal e Instalación de la Sesión.
3. Lectura y aprobación en su caso, de la Orden del Día.
4. Lectura y aprobación, en su caso, del Acta de la Décimo Primera Sesión Ordinaria del Sistema Estatal PASEVCM.
5. Seguimiento de Acuerdos.
6. Información general y estadística registradas en el Banco Estatal de Datos e Información sobre casos de Violencia Contra las Mujeres (BAESVIM).
7. Informe de cumplimiento del Programa Estatal para Prevenir, Atender, Sancionar y Erradicar la Violencia Contra las Mujeres 2018.
8. Presentación del Programa Estatal para Prevenir, Atender, Sancionar y Erradicar la Violencia Contra las Mujeres 2019.
9. Informe de avances 2018 de Atención a la Declaratoria de Alerta de Género para el Estado de Quintana Roo.
10. Propuesta para la incorporación de integrantes al Sistema Estatal PASEVCM.
11. Presentación y aprobación del Calendario de Sesiones Ordinarias 2019 del Sistema Estatal PASEVCM.
12. Asuntos Generales.
13. Lectura de Acuerdos.
14. Mensaje a cargo del C.P. Carlos Manuel Joaquín González, Gobernador del Estado
15. Clausura de la Sesión.

PUNTO NÚMERO UNO. BIENVENIDA Y EXPOSICIÓN DE MOTIVOS. En uso de la voz el Lcdo. Francisco Xavier López Mena, Secretario de Gobierno y Presidente del Sistema Estatal PASEVCM, da la más cordial bienvenida a quienes se encuentran presentes en esta Décimo Segunda Sesión Ordinaria del Sistema Estatal, agradeciendo de manera especial la presencia del C. P. Carlos Manuel Joaquín González, Gobernador del Estado; menciona que esta reunión está enmarcada en las disposiciones previstas en la Ley de Acceso de las Mujeres a una Vida Libre de Violencia del Estado de Quintana Roo, a su correspondiente Reglamento y a los lineamientos de operación del propio Sistema. Así mismo, manifiesta la importancia de tomar nota de las observaciones realizadas al Estado Mexicano por el Comité para la Eliminación de la Discriminación contra la Mujer perteneciente a la Convención sobre la Eliminación de todas las formas de Discriminación contra la Mujer (CEDAW por sus siglas en inglés), por lo que hace entrega de dicho informe y del anexo que corresponde al estado de Quintana Roo a los funcionarios, Integrantes e Invitados especiales presentes, para que lo analicen y en la medida de sus atribuciones y facultades determinen e identifiquen programas, proyectos y políticas que deban implementarse en aras de garantizar los derechos humanos de las mujeres en el estado, que redunden en una paz justa para ellas y el logro de la igualdad sustantiva, alineándose al Plan Estatal de Desarrollo 2016-2022, a la Ley de Acceso de las Mujeres a Una vida libre de Violencia las acciones, a la Ley de Igualdad y demás marco normativo relativo. Acto seguido, cede el uso de la voz a la C.D. Silvia Damián López, Directora General del Instituto Quintanarroense de la Mujer y Secretaria Ejecutiva del Sistema Estatal PASEVCM para continuar con el siguiente punto-----

PUNTO NÚMERO DOS. PASE DE LISTA, DECLARACIÓN DEL QUÓRUM LEGAL E INSTALACIÓN DE LA SESIÓN. En uso de la voz la C.D. Silvia Damián López, Directora General del Instituto Quintanarroense de la Mujer y Secretaria Ejecutiva



**INSTITUTO QUINTANARROENSE DE LA MUJER
 ACTA DE LA DECIMO SEGUNDA SESIÓN ORDINARIA DEL
 SISTEMA ESTATAL PARA PREVENIR, ATENDER, SANCIONAR Y ERRADICAR LA VIOLENCIA CONTRA LAS MUJERES
 28 DE JUNIO DE 2019**

Acto seguido, el Lcdo. Francisco Xavier López Mena, Secretario de Gobierno y Presidente del Sistema Estatal PASEVCM solicita a los presentes que manifiesten si tienen alguna observación u objeción con respecto a los acuerdos tomados; y no habiendo, comentario u objeción alguna, continua con el siguiente punto del orden del día: -----

PUNTO NÚMERO CATORCE. MENSAJE A CARGO DEL C. P. CARLOS MANUEL JOAQUÍN GONZÁLEZ, GOBERNADOR DEL ESTADO. Y CLAUSURA DE LA SESIÓN. En uso de la voz el C.P. Carlos Joaquín González, Gobernador del Estado agradece la presencia, participación y aportación de los funcionarios, integrantes e invitados del Sistema PASEVCM manifestando que le dará seguimiento cercano al Sistema Estatal PASEVCM; así mismo, invita a quienes se encuentran presentes a comunicarse y coordinarse para que analicen sus acciones e incluyan otras que no se estén haciendo para no continuar seguir generando información por todos lados pero que no llevan a ninguno, trabajando en conjunto para la ciudadanía siendo transparentes para que se refleje el trabajo, teniendo la apertura para considerar la opinión y aportación de las Asociaciones Civiles, lo que se reflejara en buenos resultados; finalmente, declara formalmente clausurada la Décimo Segunda Sesión Ordinaria, siendo las **trece horas con treinta minutos** del día viernes veintiocho de junio de dos mil diecinueve, firmando al margen y al calce de la presente acta quienes en ella intervinieron, para la debida constancia y todos los efectos legales procedentes.

FIRMAS DE LAS PERSONAS QUE INTERVINIERON EN LA DÉCIMO SEGUNDA SESIÓN ORDINARIA DEL SISTEMA ESTATAL PARA PREVENIR, ATENDER, SANCIONAR Y ERRADICAR LA VIOLENCIA CONTRA LAS MUJERES.

LCDO. FRANCISCO XAVIER LÓPEZ MENA
 Secretario de Gobierno
 Presidente del Sistema Estatal PASEVCM

C.D. SILVIA DAMIÁN LÓPEZ
 Directora General del Instituto Quintanarroense de la Mujer
 Secretaria Ejecutiva del Sistema Estatal PASEVCM

LCDA. JORGE ALEJANDRO OCAMPO GALINDO
 Suplente del Secretario de Seguridad Pública
 Integrante del Sistema Estatal PASEVCM

INSTITUTO QUINTANARROENSE DE LA MUJER
ACTA DE LA DECIMO SEGUNDA SESIÓN ORDINARIA DEL
SISTEMA ESTATAL PARA PREVENIR, ATENDER, SANCIONAR Y ERRADICAR LA VIOLENCIA CONTRA LAS MUJERES
28 DE JUNIO DE 2019

ANEXO 1 ACUERDOS

Acuerdo	Descripción
01/XIII/S.O./PASEVCM/19	Quienes integran el Sistema Estatal para Prevenir, Atender, Sancionar y Erradicar la Violencia contra las Mujeres presentes en esta Décimo Segunda Sesión Ordinaria, por unanimidad de votos aprueban el orden del día propuesto.
02/XIII/S.O./PASEVCM/19	Quienes integran el Sistema Estatal para Prevenir, Atender, Sancionar y Erradicar la Violencia contra las Mujeres presentes en esta Décimo Segunda Sesión Ordinaria, por unanimidad de votos aprueban el acta de la Décima Primera Sesión Ordinaria del Sistema Estatal PASEVCM y autorizan la obviedad de su lectura.
03/XII/S.O./PASEVCM/19	Quienes integran el Sistema Estatal para Prevenir, Atender, Sancionar y Erradicar la Violencia contra las Mujeres presentes en esta Décimo Segunda Sesión Ordinaria, por unanimidad de votos dan por presentado el seguimiento de acuerdos.
04/XII/S.O./PASEVCM/19	Quienes integran el Sistema Estatal para Prevenir, Atender, Sancionar y Erradicar la Violencia contra las Mujeres presentes en esta Décimo Segunda Sesión Ordinaria, por unanimidad de votos dan por presentado el informe de cumplimiento del programa del Sistema Estatal para Prevenir, Atender, Sancionar y Erradicar la Violencia Contra las Mujeres 2018.
05/XII/S.O./PASEVCM/19	Quienes integran el Sistema Estatal para Prevenir, Atender, Sancionar y Erradicar la Violencia contra las Mujeres presentes en esta Décimo Segunda Sesión Ordinaria, por mayoría de votos dan por presentado el programa estatal para prevenir, atender, sancionar y erradicar la violencia contra las mujeres 2019.
06/XII/S.O./PASEVCM/19	Quienes integran el Sistema Estatal para Prevenir, Atender, Sancionar y Erradicar la Violencia contra las Mujeres presentes en esta Décimo Segunda Sesión Ordinaria, por unanimidad de votos, dan por presentado el Informe de avances 2018 de atención a la Declaratoria de Alerta de Violencia de Género para el estado de Quintana Roo.
07/XIII/S.O./PASEVCM/19	Quienes integran el Sistema Estatal para Prevenir, Atender, Sancionar y Erradicar la Violencia contra las Mujeres presentes en esta Décimo Segunda Sesión Ordinaria, por unanimidad de votos dan por aprobada la incorporación como invitados, con voz pero sin voto a este Sistema, al Consejo Estatal de las Mujeres de Quintana Roo, A.C., de la Organización Justicia, Derechos humanos y Género, A.C. y del Observatorio de la Gobernanza para la Cooperación y el Desarrollo, A. C.
08/XII/S.O./PASEVCM/19	Quienes integran el Sistema Estatal para Prevenir, Atender, Sancionar y Erradicar la Violencia contra las Mujeres presentes en esta Décimo Segunda Sesión Ordinaria, por unanimidad de votos dan por aprobado el calendario de sesiones ordinarias 2019 del Sistema Estatal PASEVCM y así mismo, se comprometen a designar de manera oficial a su representante con nivel jerárquico inmediato al superior, para que en caso de fuerza mayor asistan a las reuniones de las Sesiones Ordinarias y Extraordinarias del Sistema, sus Comisiones, y Mesas de Trabajo.