

REPORTES DE VIOLENCIA FAMILIAR, REPORTADAS AL SERVICIO DE EMERGENCIAS 066

AÑO 2015



VIOLENCIA FAMILIAR

Durante el año 2015, el Servicio de Emergencias 066, recepciono un total de **7,416 auxilios**, captándose por municipio, los siguientes casos:

Municipio	Total de Casos recibidos	%	Auxilios Policiales Canalizados	%
Othón P. Blanco	5,940	80%	5,434	81%
Felipe C. Puerto	860	12%	772	11%
Bacalar	467	6%	428	6%
Sin Información	47	1%	0	0%
José María Morelos	102	1%	90	1%
Totales	7,416	100%	6,724	100%

El **10%** de los casos no se canalizó, debido a que no se contaba con una dirección exacta u bien la parte agraviada se comunico nuevamente para cancelar su solicitud de auxilio.

COMPORTAMIENTO MENSUAL

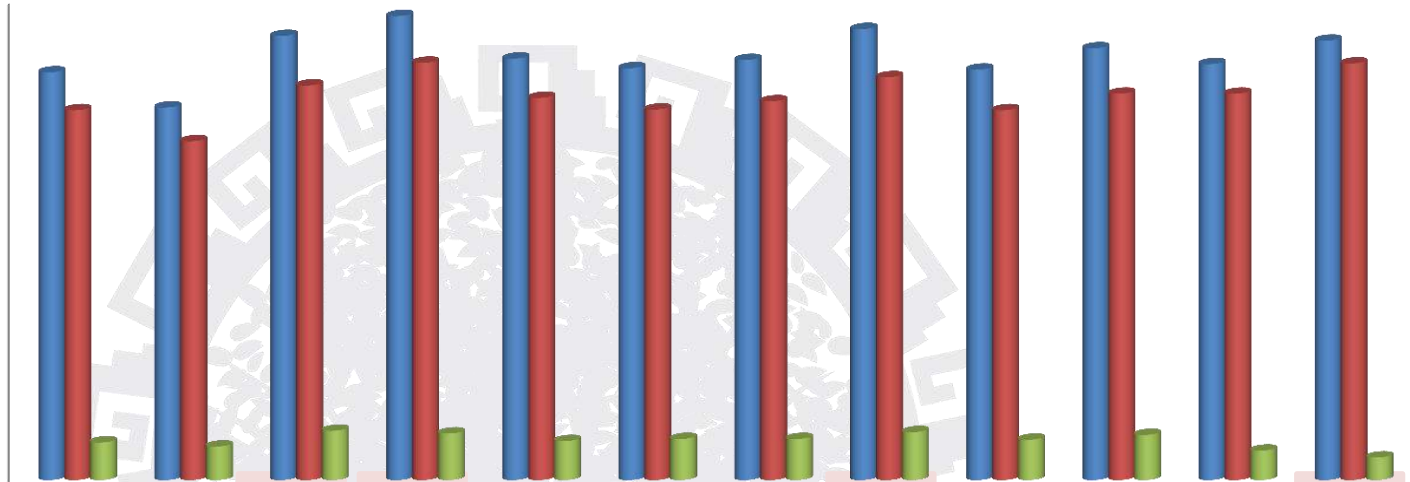

	ENE	FEB	MAR	ABR	MAY	JUN	JUL	AGO	SEP	OCT	NOV	DIC
Total Auxilios	594	543	647	676	614	600	612	657	598	629	606	640
Atendidos	539	494	575	608	557	540	552	587	539	563	563	607
Cancelados	55	49	72	68	57	60	60	70	59	66	43	33

% Auxilios No atendidos.	Ene	Feb	Mar	Abr	May	Jun	Jul	Ago	Sep	Oct	Nov	Dic
	9%	9%	11%	10%	9%	10%	10%	11%	10%	10%	7%	5%

MOTIVOS POR LOS QUE NO SE ENVIO EL AUXILIO

MOTIVO	TOTAL
No fue necesaria la intervención	556
Falta de unidades	92
Datos incompletos	45
TOTAL	693

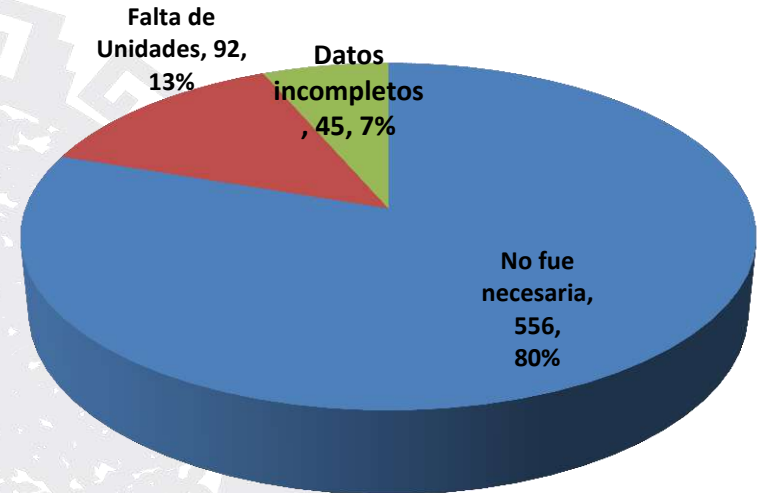

El **80%** de los auxilios que no se enviaron, corresponde a que durante la atención telefónica, se tuvo conocimiento que el agresor ya se había retirado ó la agraviada realizo una llamada posterior para cancelar el servicio. En un **7%** no se envió por falta de dirección exacta; así como el **13%** obedece a que no había unidades disponibles para cubrir el auxilio; De acuerdo al total general de los auxilios, la cifra total de incidencia **NO ATENDIDA** por falta de capacidad de la Institución es del **1%**.

TIPO DE VIOLENCIA

De acuerdo a la información proporcionada por los usuarios, se identificaron las siguientes modalidades de violencia:

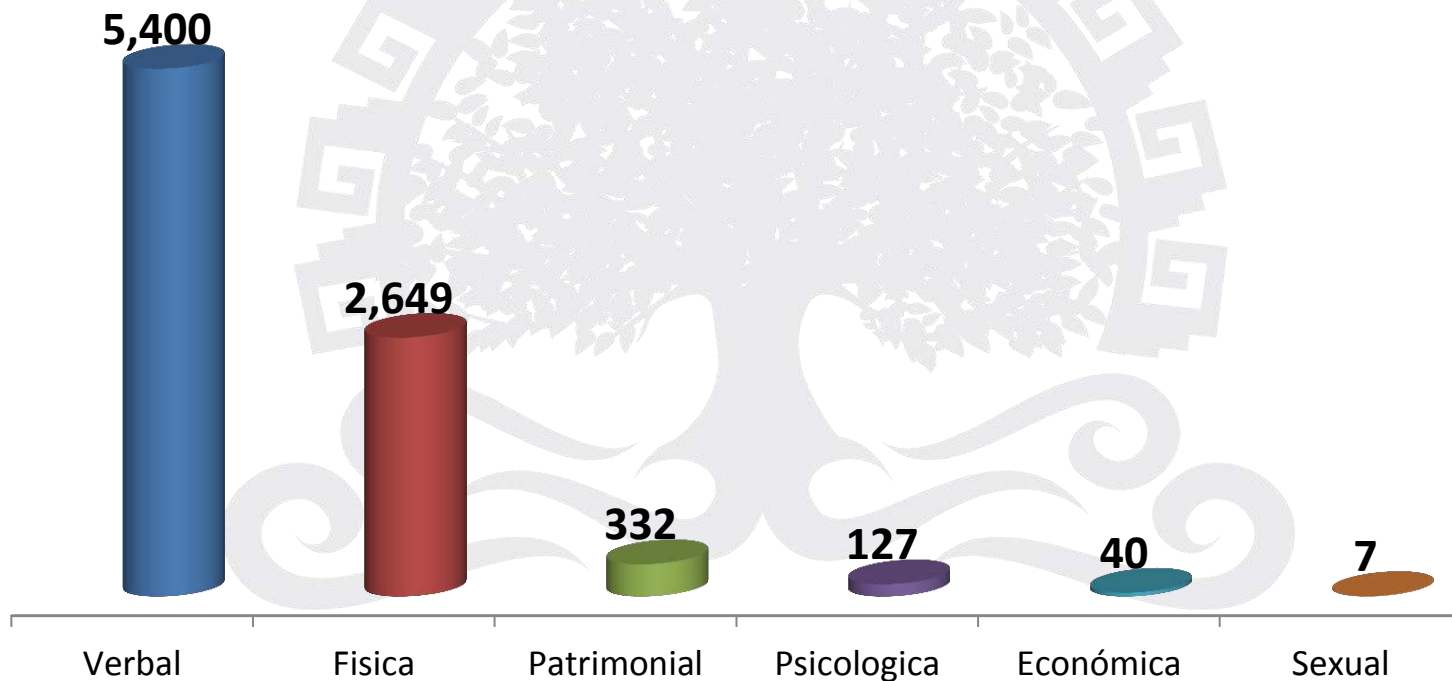

¿QUIÉN SOLICITO EL AUXILIO?

La siguiente gráfica representa la personalidad asignada al ciudadano que denuncia el hecho y hace la solicitud de auxilio. El **46%** de los casos fue reportado por la afectada, un **36%** ocupa la solicitud de apoyo de los vecinos o personas que transitan por el lugar, considerando que la totalidad de los reportes que hacen los vecinos es que corresponde al denuncia por maltrato físico, la solicitud de intervención de los familiares ocupa el **15%**, mientras que los reportes solicitados por los hijos de la pareja afectada es del **3%**.

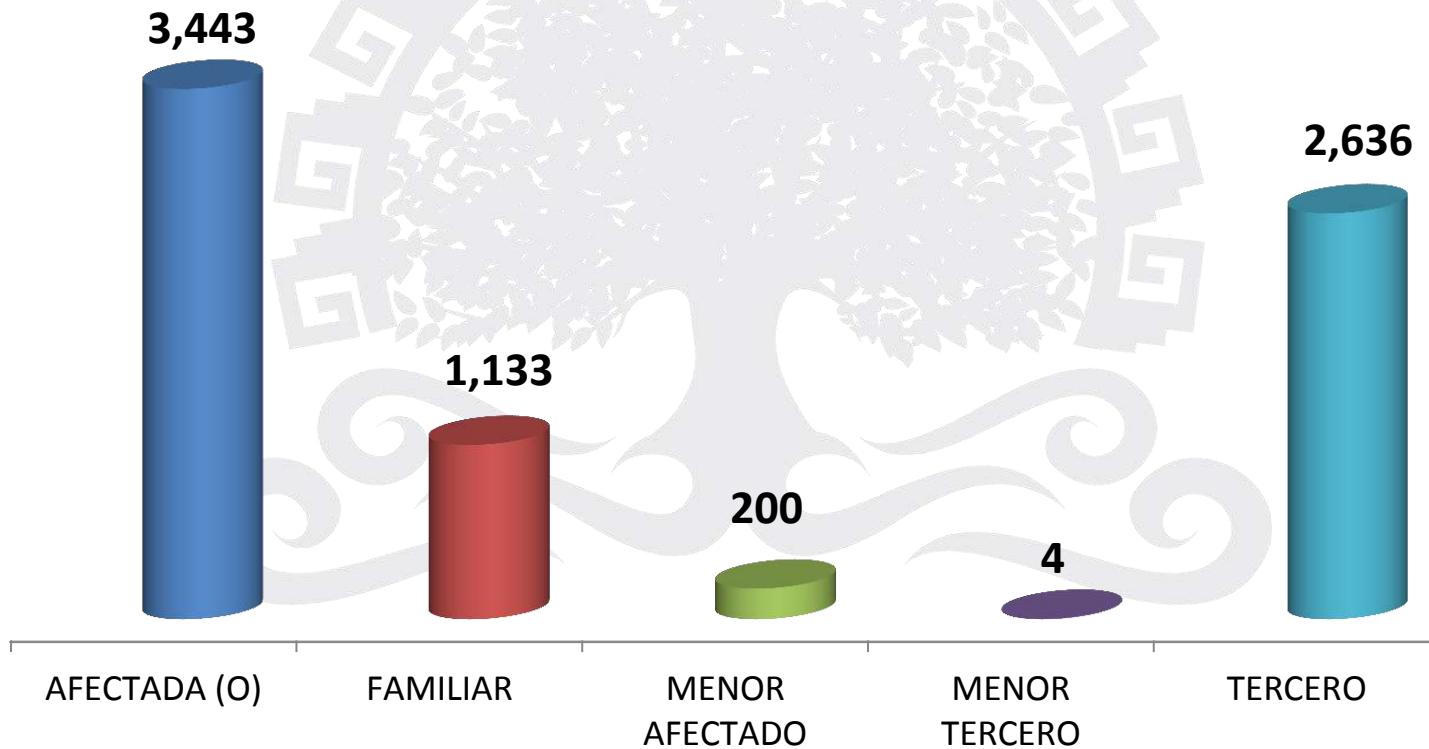

ESTADO FISICO

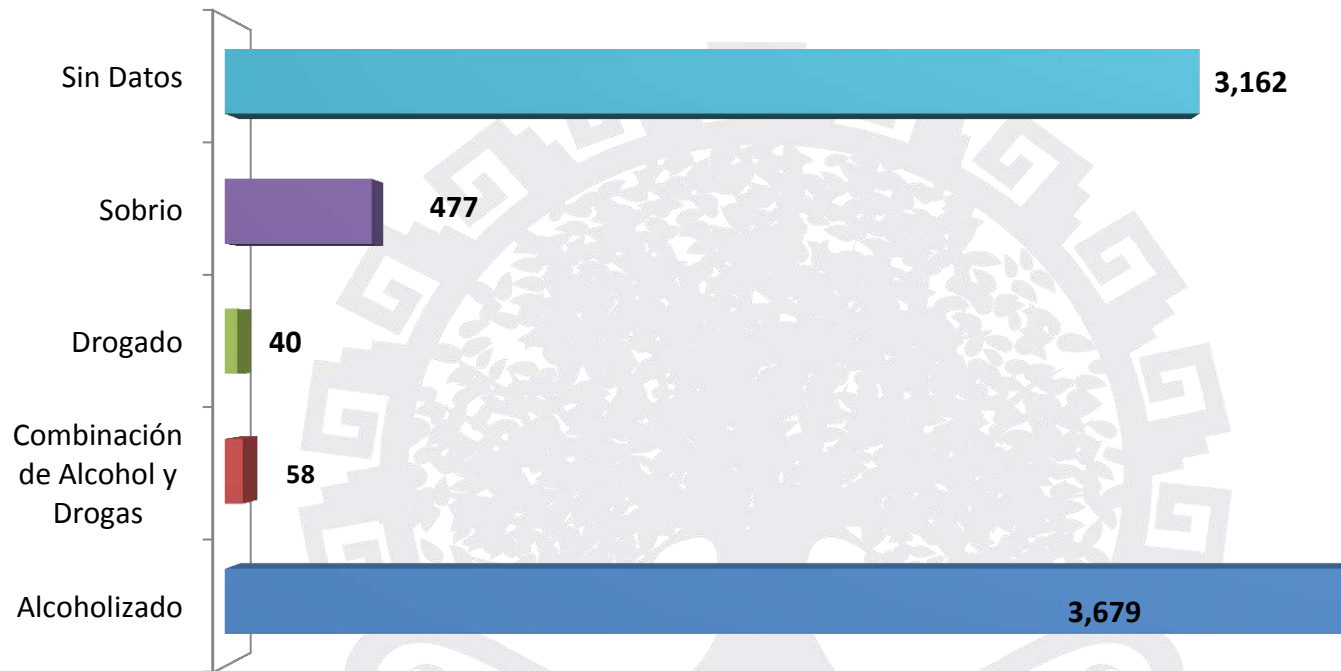

La siguiente tabla representa el estado en el que se encontraba el generador de la violencia, observándose que aproximadamente en un **52%** de los casos, los generadores de la violencia se encontraban ebrios o bajo el influjo de una droga al momento de generar la violencia.

FRECUENCIA SEMANAL

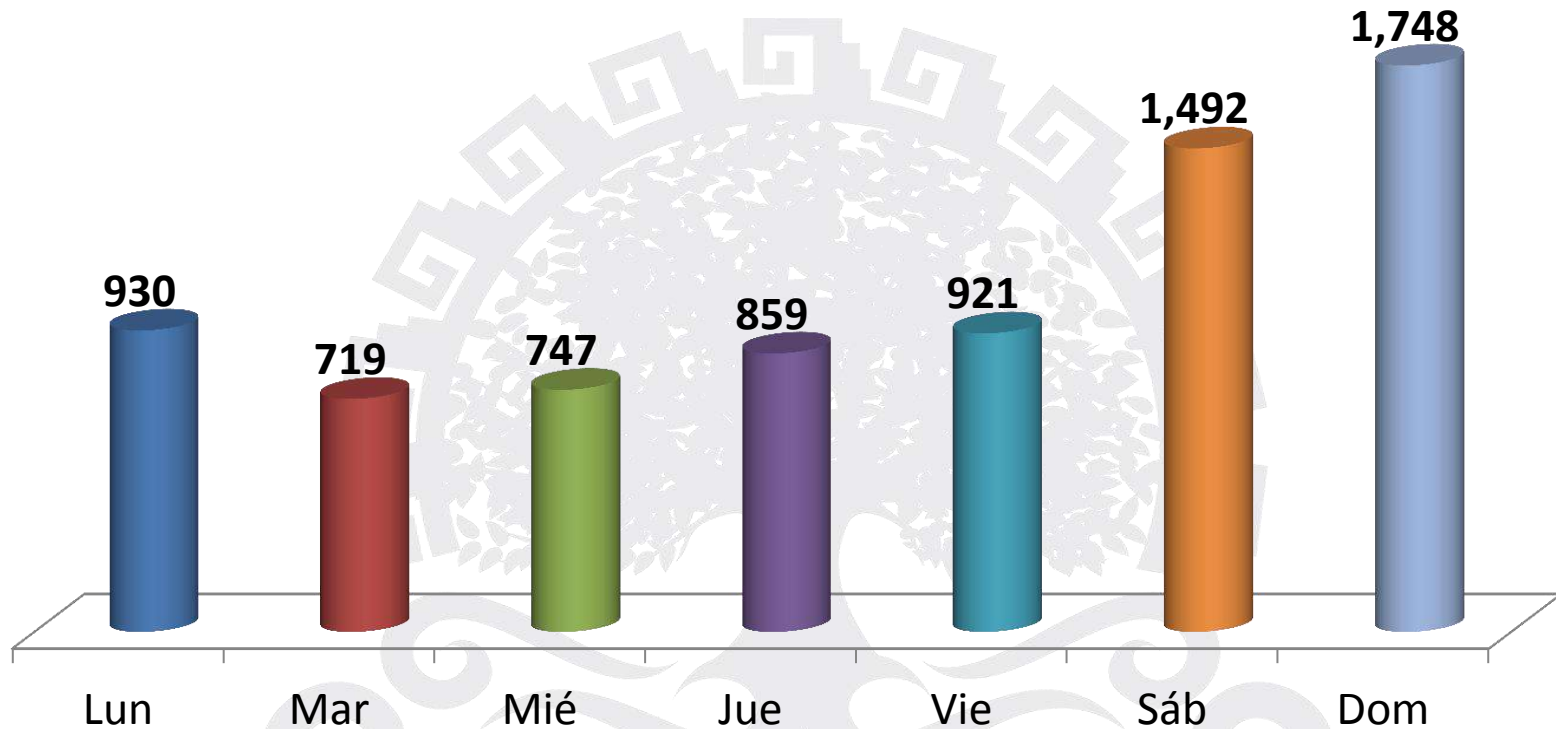

- El día con menos registros ha sido **5** y el máximo de registros atendidos es de **48**
- En días festivos como **1** de enero y **25** de diciembre ocurrieron **66** y **79** registros respectivamente.

FRECUENCIA DE HORAS

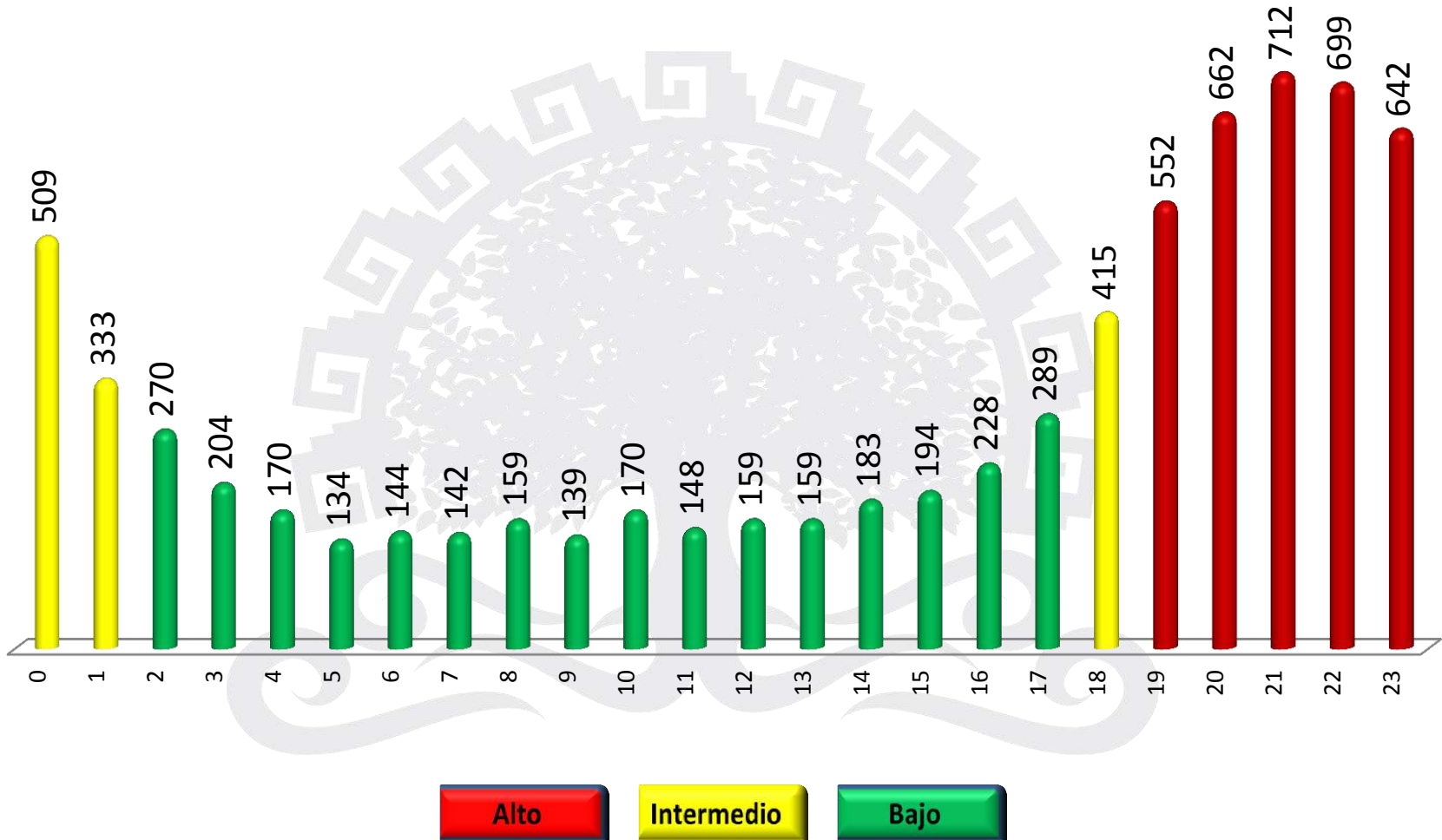

VIOLENCIA DE GENERO

OBSERVACIONES:

1. En **184** casos se detecto la disputa de la guardia y custodia de uno o varios menores, siendo la relación de **109** casos de ex parejas y **75** casos de parejas actuales.
2. En **45** del total de los casos se observó que la situación de violencia derivo en una amenaza ó tentativa de suicidio, llegando una de las victimas al deceso por ahorcamiento.
3. En **45** casos, el generador de la violencia dejó en desamparo a su pareja, retirándola del domicilio.
4. Dentro de los casos de violencia atendidos, se pudo obtener que **6,079** casos corresponden a agresión de los esposos ó actuales parejas hacía la mujer, **1,340** casos son de ex-parejas que continúan acudiendo al domicilio para infringir algún tipo de violencia, asi como, **33** casos corresponden a violencia en el noviazgo, siendo uno de los casos la violencia dirigida hacia el hombre.
5. **105** después de haberse generado la violencia derivaron en la separación conyugal.
6. **23** agraviadas manifestaron contar con una orden de restricción vigente.
7. En un **8%**, lo que obedece a **551** casos, el agresor utilizo objetos u armas durante la agresión.
8. En **20 casos** los agresores utilizaron armas de fuego durante la agresión, ocurriendo en **7** casos la activación del arma realizando disparos al aire para amenazar o amedrentar a las victimas, culminando uno de los casos en homicidio

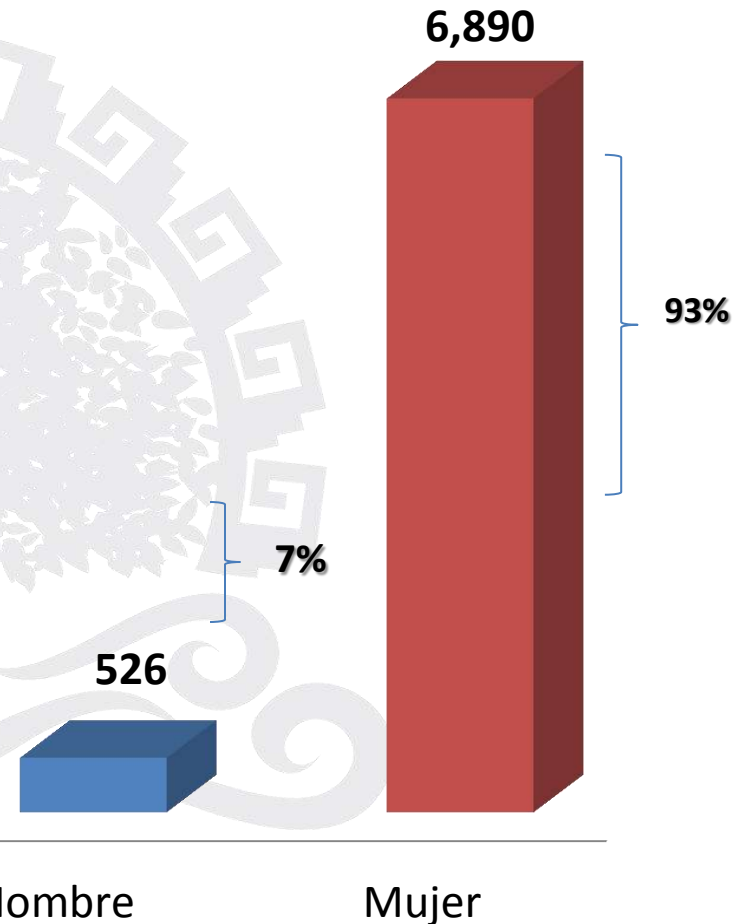

DETENCIÓN DEL AGRESOR

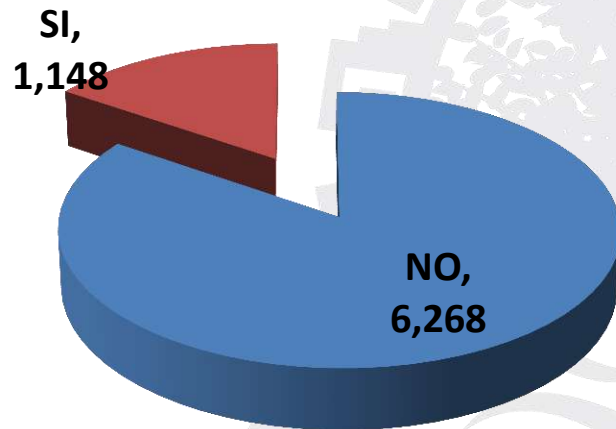

A petición de la parte afectada se ha detenido a **1,148** agresores, lo que obedece a un **15%**.

TOTAL	MOTIVOS QUE NO GENERARON DETENCIÓN:
2,361	casos, nadie solicitó el apoyo.
632	casos, al arribo de la unidad el agresor ya se había retirado.
1673	casos, se solucionó la situación en presencia de la corporación, otorgando las indicaciones correspondientes a ambas partes ó procediendo al retiro del infractor.
45	casos, por falta de una dirección exacta no se envió el servicio
91	casos, no hubieron unidades disponibles para cubrir el evento
317	casos, la parte agraviada desistió del apoyo después de generar el auxilio.
697	casos, No fue necesaria la intervención policial debido a la solución de la situación, retiro del infractor, u bien únicamente solicitó asesoría telefónica
149	La pareja reportada ya se había retirado del lugar
64	casos, se otorgó prioridad a la atención médica de la agraviada.
84	Se canalizó a institución para resolución y/o tratamiento de la violencia (Juez Calificador, DIF, MPFC, Unidad Especializada)
4	casos, desistió de la atención indicando a la unidad la solución del conflicto debido a que ya se había tranquilizado/dormido el agresor
112	casos, no aceptó el apoyo debido a que no fue quien solicitó el servicio o se negó a la intervención policial
9	Se trasladó a lugar seguro y/o se le brindó apoyo para el retiro de sus pertenencias
29	No hubo intervención, se introdujo a un domicilio
1	El caso culminó en homicidio
6,268	Total de casos

INCIDENCIA POR SECTOR

INCIDENCIA POR SECTORES POLICIALES

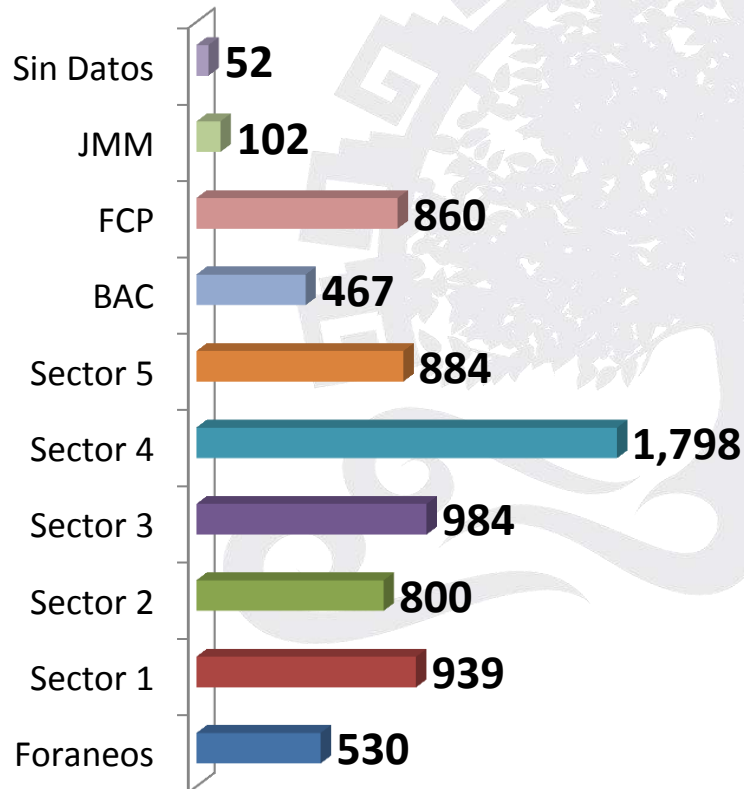

INCIDENCIA POR MUNICIPIO

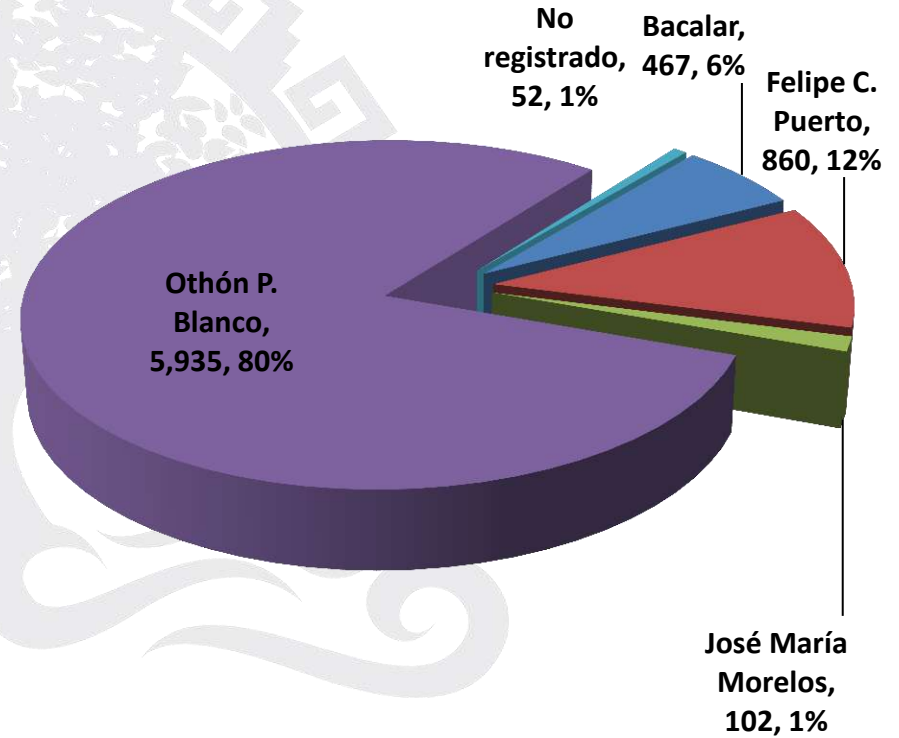

SITIO DE OCURRENCIA

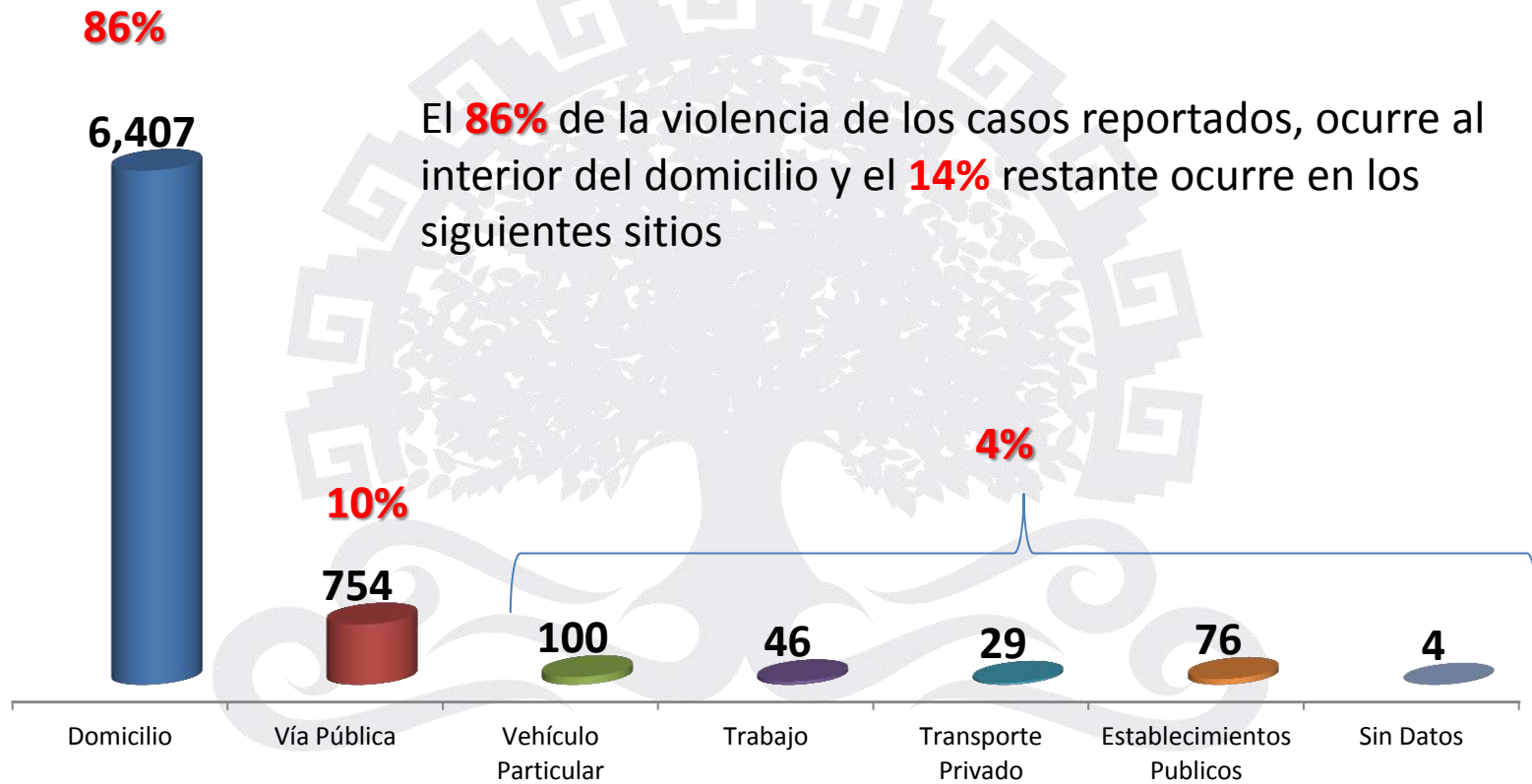

INCIDENCIA POR COLONIAS

MPIO DE OTHÓN P. BLANCO

Adolfo Lopez Mateos	475	Pacto Obrero	60	Infonavit Santa Maria	16	Jardines de Payo Obispo	5
Caribe	375	Tamalcab	58	Fracc los Almendros	16	Fracc Plutarco Elias Calles	4
Protterritorio	318	Fracc Arboledas 2	57	Italia	15	Fracc El Sol	4
Solidaridad	291	Fracc Arboledas 1	47	Infonavit Sutage	13	Isabel Tenorio	4
Fracc las Americas	245	Primera Legislatura	45	Ley Federal de Agua	13	Infonavit 17 de Octubre	4
Centro Chetumal	175	Leona Vicario	45	Zazil Ha	13	Fracc Fovissste 1 Etapa	4
Protterritorio Ampliacion 1	161	8 de Octubre	44	Fracc del Mar	12	Palermo	3
del Bosque	136	Venustiano Carranza Casitas	39	Infonavit alvaro Obregon	12	Tramos Carreteros	3
Forjadores	135	Andres Quintana Roo	39	Fracc Hacienda Chetumal	11	Santa Isabel	3
Payo Obispo	126	Infonavit Fidel Velazquez	38	Zona de Granjas	11	Fracc los Arcos	3
5 de Abril	124	Fracc la Esperanza	35	1a Base Escuadron Aeronaval	11	Insurgentes	3
Jardines	103	Fracc Sian Ka'an 1	33	Framboyanes	11	Rafael E Melgar	3
Barrio Bravo	99	Lagunitas	31	Infonavit Ramirez y Ramirez	10	La Herradura	3
Bicentenario	91	20 de Noviembre	31	Aserradero	10	Fracc las Brisas	3
Nuevo Progreso	87	Fracc Payo Obispo	30	Fracc Milenio	10	Unidad Habitacional Militar	2
Gustavo Gutierrez	84	Guadalupe Victoria	29	Fracc Gonzalo Guerrero	9	Fracc Fovissste 6 Etapa	2
Martinez Ross	78	Fracc Fovissste 4 Etapa	28	Naval	9	Infonavit Villas de Chetumal	2
Poligono 2	77	Fracc Sian Ka'an 2	27	Taxistas	8	Fracc Cedros	2
Fracc Reforma	75	Benito Juarez	26	Fracc Mediterraneo	7	Infonavit Hermanos Flores Magon	2
Plutarco Elias Calles	68	Territorio Federal	24	Infonavit Emancipacion	6	Industrial	1
Lazaro Cardenas	67	Fracc Tumben Cuxtal	24	Sahop	6	Fracc Andara	1
Fracc el Encanto	66	Fracc Residencial Chetumal	22	Fracc Campestre	6	Fracc Bahia	1
Fracc Centenario	65	Villas Oxtankah	22	Fracc Fovissste 2 Etapa	6	Cumbres	1
Nueva Generacion	63	Kilometro 5	19	Fracc Fovissste 5 Etapa	6	Felix Gonzalez Canto	1
Antorchistas	62	Infonavit Aaron Merino Fernandez	18	Infonavit Francisco J Mujica	6	Marsella	1
Miraflores	62	11ava Zona Militar	16	Kirishna	5	Fracc Lomas del Caribe	1
Rancho los Monos	62	Constituyentes	16	Magisterial	5	Fracc Bugambilias	1

INCIDENCIA ZONA RURAL MPIO DE OTHÓN P. BLANCO

Calderitas	201	Luis Echeverria alvarez	8
Subteniente Lopez	80	Francisco Villa	7
Nicolas Bravo	68	Rojo Gomez	6
Ingenio Alvaro Obregon	67	Nachi Cocom	6
Xulha	52	Jesus Gonzalez Ortega	5
Huay Pix	47	Nuevo Becar	4
Mahahual	39	San Pedro Peralta	4
Pucte	36	Raudales	3
Carlos A. Madrazo	31	Pedro Joaquin Coldwell	3
Juan Sarabia	30	Morocoy	3
Ucum	29	San Jose de la Montana	2
Ramonal	22	Km Cincuenta y Cinco	2
Javier Rojo Gomez	22	alvaro Obregon Viejo	1
Sergio Butron Casas	21	San Rafael	1
Sacxan	20	Sinai	1
Caobas	16	Cinco de Mayo Plan de Ayala	1
Allende	15	La Unión	1
Cacao	15	Arroyo Negro	1
Sabidos	14	Rafael	1
Alvaro Obregon	14	Dos Aguadas	1
Laguna Guerrero	12	Lazaro Cardenas	1
Cocoyol	9	Limonar	1
Palmar	8		

INCIDENCIA MUNICIPIO DE BACALAR

Urbana

Luis Donaldo Colosio	69
Bénito Juárez	55
Gonzalo Guerrero	40
Centro de BAC	39
5 de Mayo	33
Serapio Flota Mas	32
Mario Villanueva Madrid	30
Diego Rojas	28
Sor Juana Ines de La Cruz	12
Carlos Salinas de Gortari	9
Magisterial	7
Costera de Bacalar	6
Tramos Carreteros	1

Rural

Limonos	38
Bacalar	13
Maya Balam	11
Kuchumatan	9
Pedro A. Santos	5
Reforma	4
Pedro Joaquin Coldwell	3
Buenavista	3
Poblados BAC	3
Francisco Villa	2
Miguel Hidalgo y Costilla	2
Valentin Gomez Farias	2
Andres Quintana Roo	2
Blanca Flor	1
Buena Vista	1
Caan Lumil	1
Miguel Aleman	1
Manuel Avila Camacho	1
Gustavo Diaz Ordaz	1
San Roman	1
Aaron Merino	1
Lazaro Cardenas	1

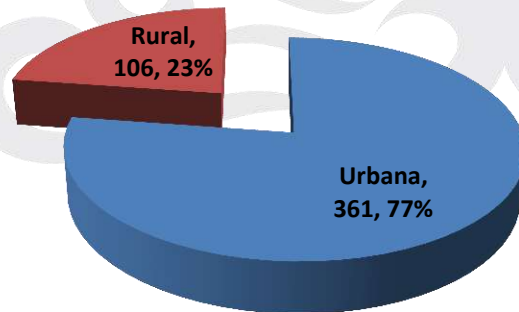

INCIDENCIA MUNICIPIO DE FELIPE C. PUERTO

Urbana

Emiliano Zapata	95
Martinez Ross	78
Juan Bautista	67
Centro Felipe Carrillo Puerto	66
Leona Vicario	65
Javier Rojo Gomez	57
Plan de Ayala	53
Constituyentes	39
Plan De Ayutla	37
Cecilio Chi	24
Lazaro Cardenas	23
Chunhuhub	22
Fracc Vivad	16
Rafael E Melgar	9
Tramos Carreteros	3
Unidad Habitacional FOVISSSTE	2

Rural

Francisco May	70
Tihosuco	40
Felipe Carrillo Puerto	15
Chunhuhub	13
Tepich	11
Tixcacal Guardia	10
El Señor	5
Uh May	5
Emiliano Zapata	5
X-Hazil Sur	4
Chunhuas	3
Poblados FCP	3
Tuzik	2
Betania	2
X-Hazil Norte	2
Polyuc	2
San Felipe Berriozabal	2
San Andres	1
Kampocolche Nuevo	1
Petcacab	1
Santa Lucia	1
Andres Quintana Roo	1
Dzula	1
Jose Maria Pino Suarez	1
Chancah Veracruz	1
Noh Bec	1

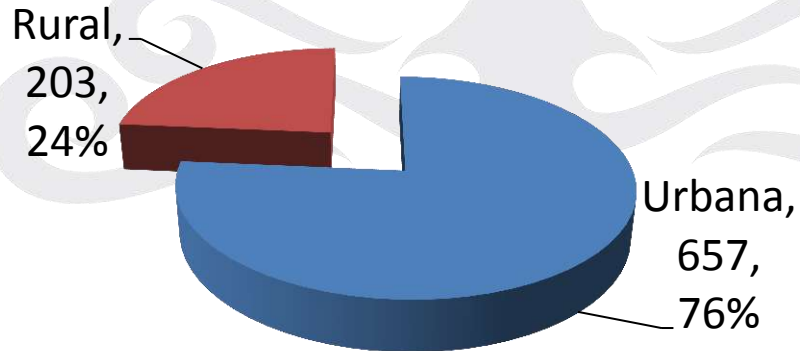

INCIDENCIA MUNICIPIO DE JOSE MA. MORELOS

Urbana

Jose Maria Morelos	31
San Juan	7
Centro Jose Maria Morelos	6
Jose Maria Morelos	6
Miramores	5
Vicente Guerrero	3
Rojo Gomez	3
Guadalupe	2
Huay Max	1

Rural

Dziuche	8
San Antonio	6
Dolores	4
Javier Rojo Gomez	4
Santa Gertrudis	3
San Juan	2
Morelos	2
Mayab	2
La pimientita	1
Santa Lucia	1
Gavilanes	1
Saban	1
Tabasco	1
San Antonio Tuk	1
La Presumida	1

Rural,
38, 37%

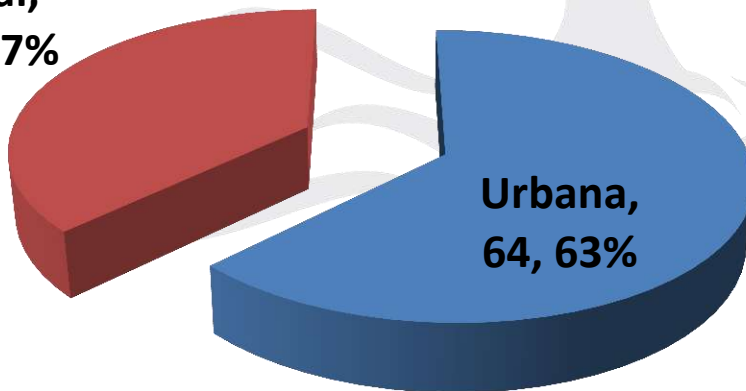

ACUMULADO DE CASOS

AÑO	Total de Violencia Registrada	Número de Casos Diarios	Comportamiento	Incremento Anual en numeros de casos
2003	2874	8	*	*
2004	3836	11	Aumenta	3
2005	3740	10	Disminuye	-1
2006	4181	11	Aumenta	1
2007	5693	16	Aumenta	5
2008	5800	16	Se mantiene	(=)
2009	6744	18	Aumenta	2
2010	6542	18	Disminuye	(=)
2011	7549	21	Aumenta	2
2012	8894	24	Aumenta	3
2013	7882	22	Disminuye	-2
2014	7,197	20	Disminuye	-2
2015	7,416	20	Se mantiene	=

ACUMULADO DE CASOS

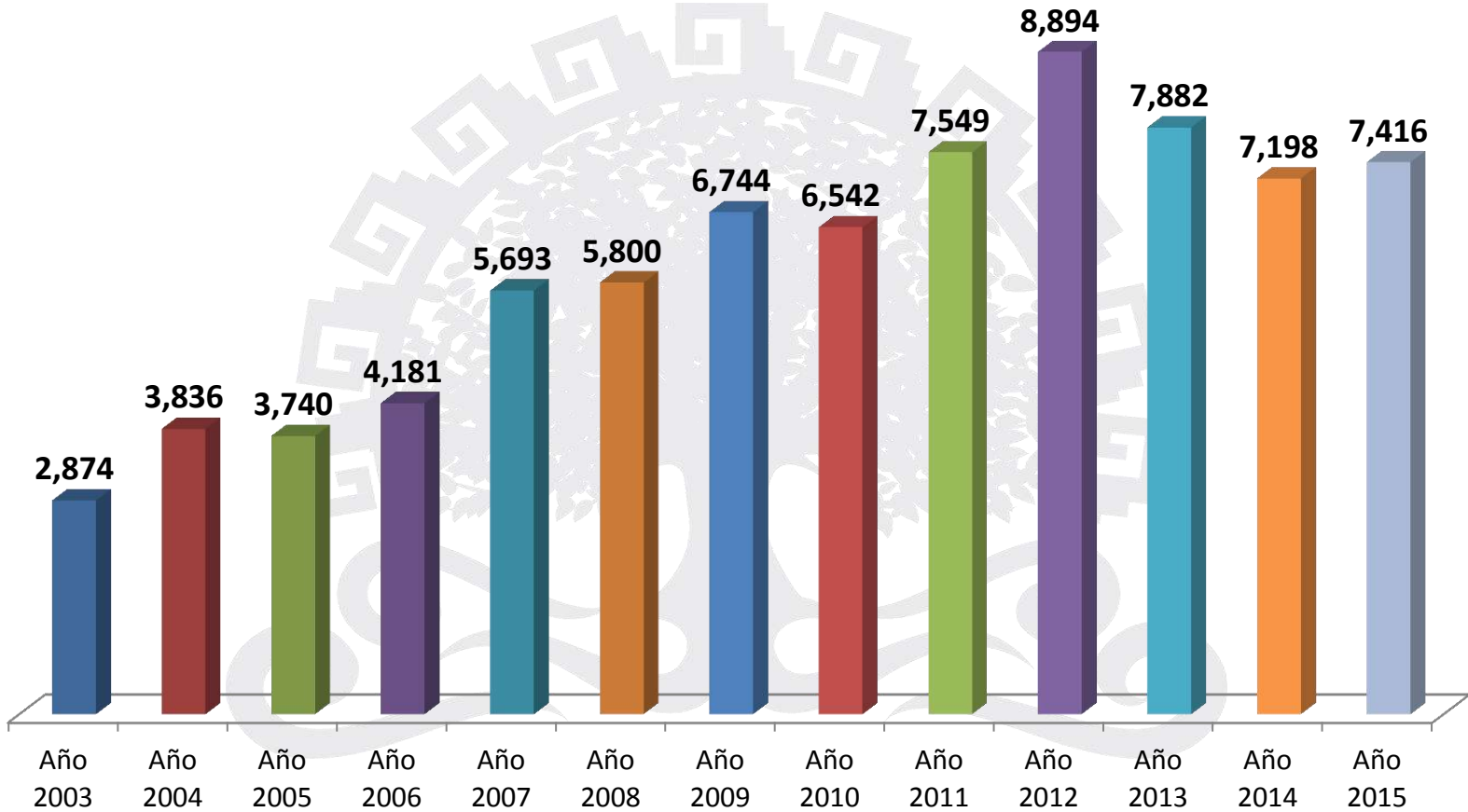

COMPARTATIVO MENSUAL AÑO 2014 **Vs** AÑO 2015

Existe una
reducción del
7% en el
número de
casos

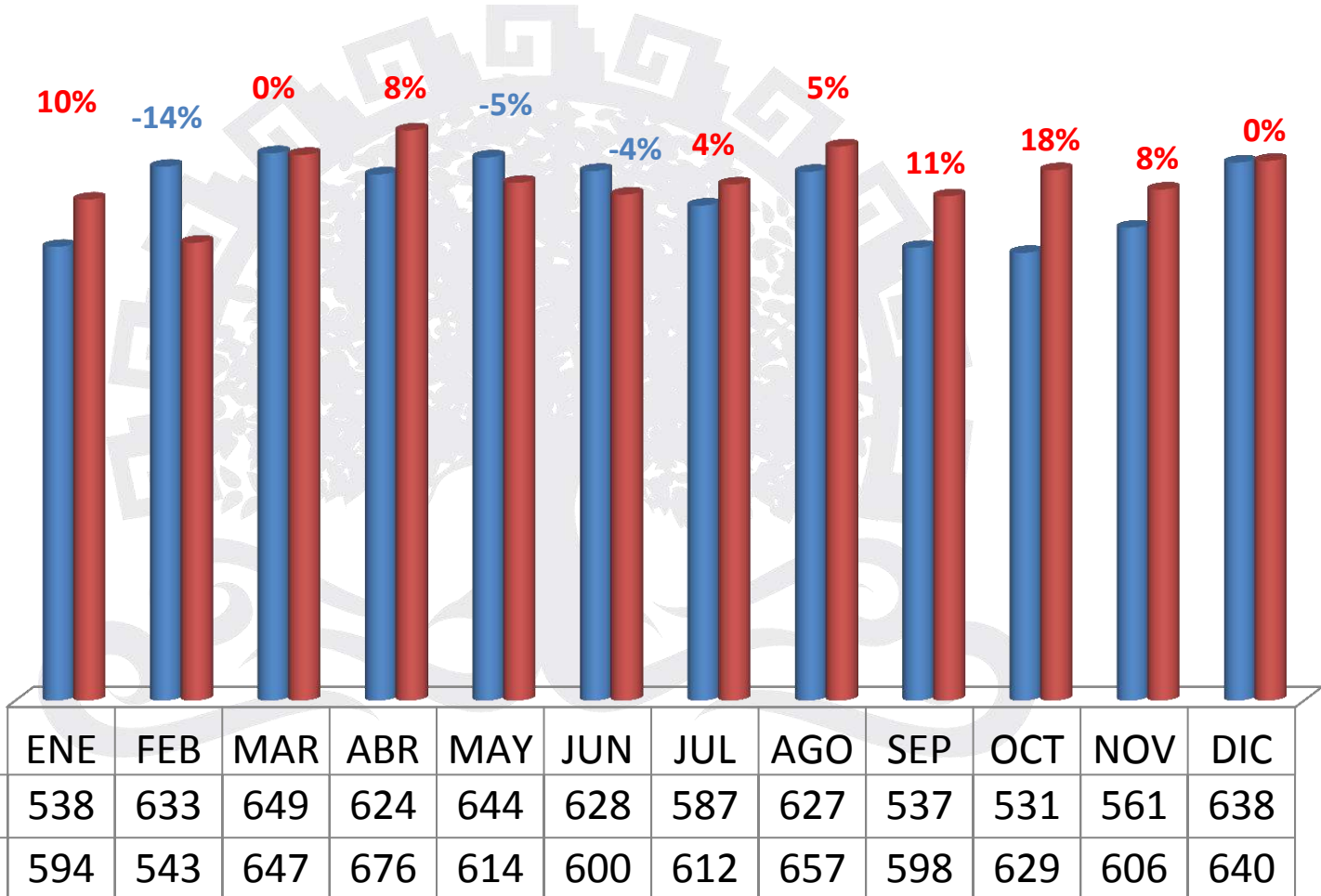

MAPAS TEMATICOS

A continuación se presentan los mapas temáticos, relativos a las solicitudes de auxilio al Servicio de Emergencias 066, en el municipio de Othón P. Blanco, representando una semaforización por color de acuerdo a los registros por colonia de manera descendente.

	Incidencia predominante
	Incidencia Intermedia
	Incidencia Moderada
	Incidencia leve
	Sin registro de incidencia

Chetumal

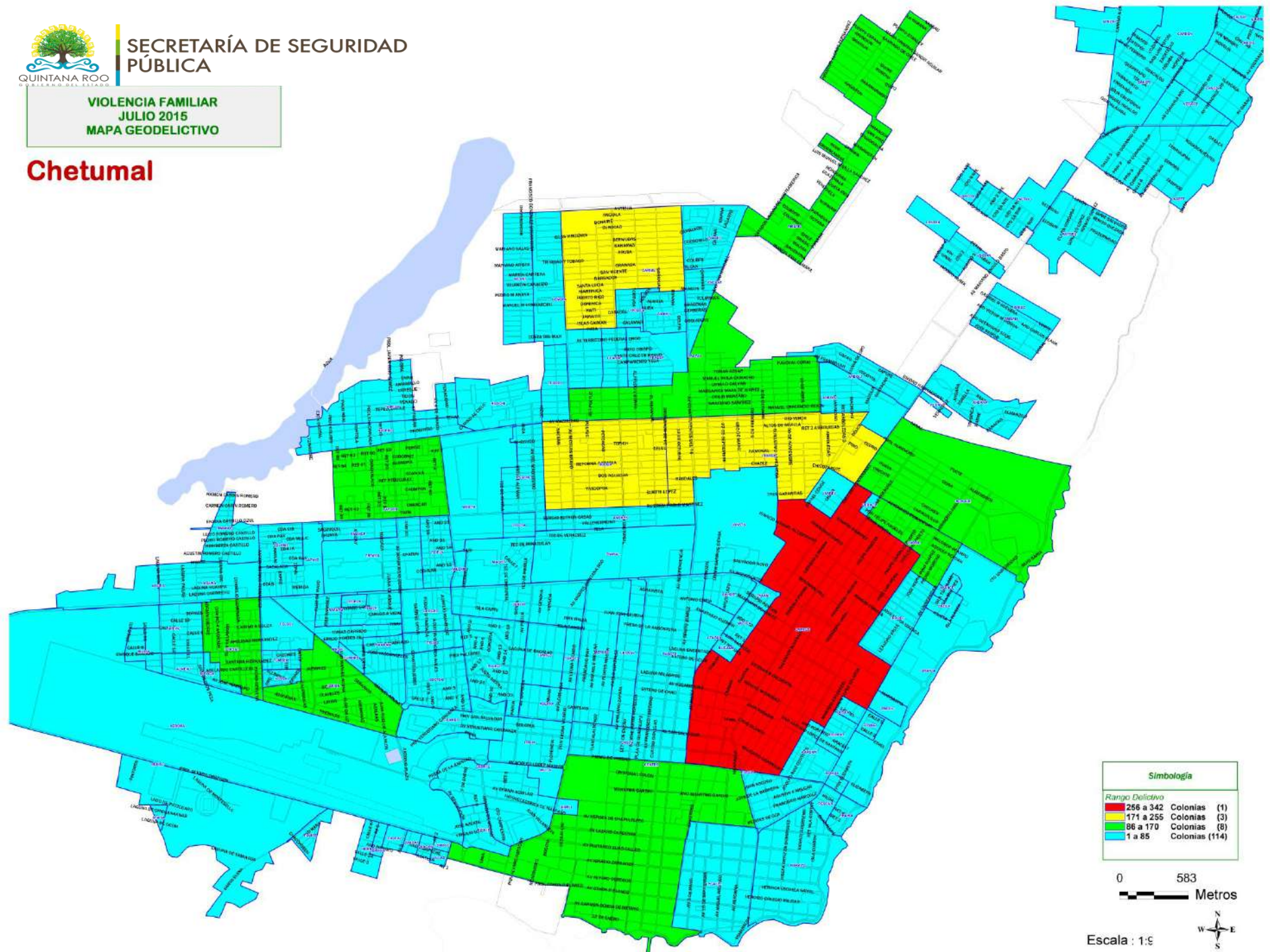

Simbología	
Rango Delictivo	
256 a 342	Colonias (1)
171 a 255	Colonias (3)
86 a 170	Colonias (8)
1 a 85	Colonias (114)



Escala : 1:9





VIOLENCIA FAMILIAR
AGOSTO 2015
MAPA GEODELICTIVO

Chetumal

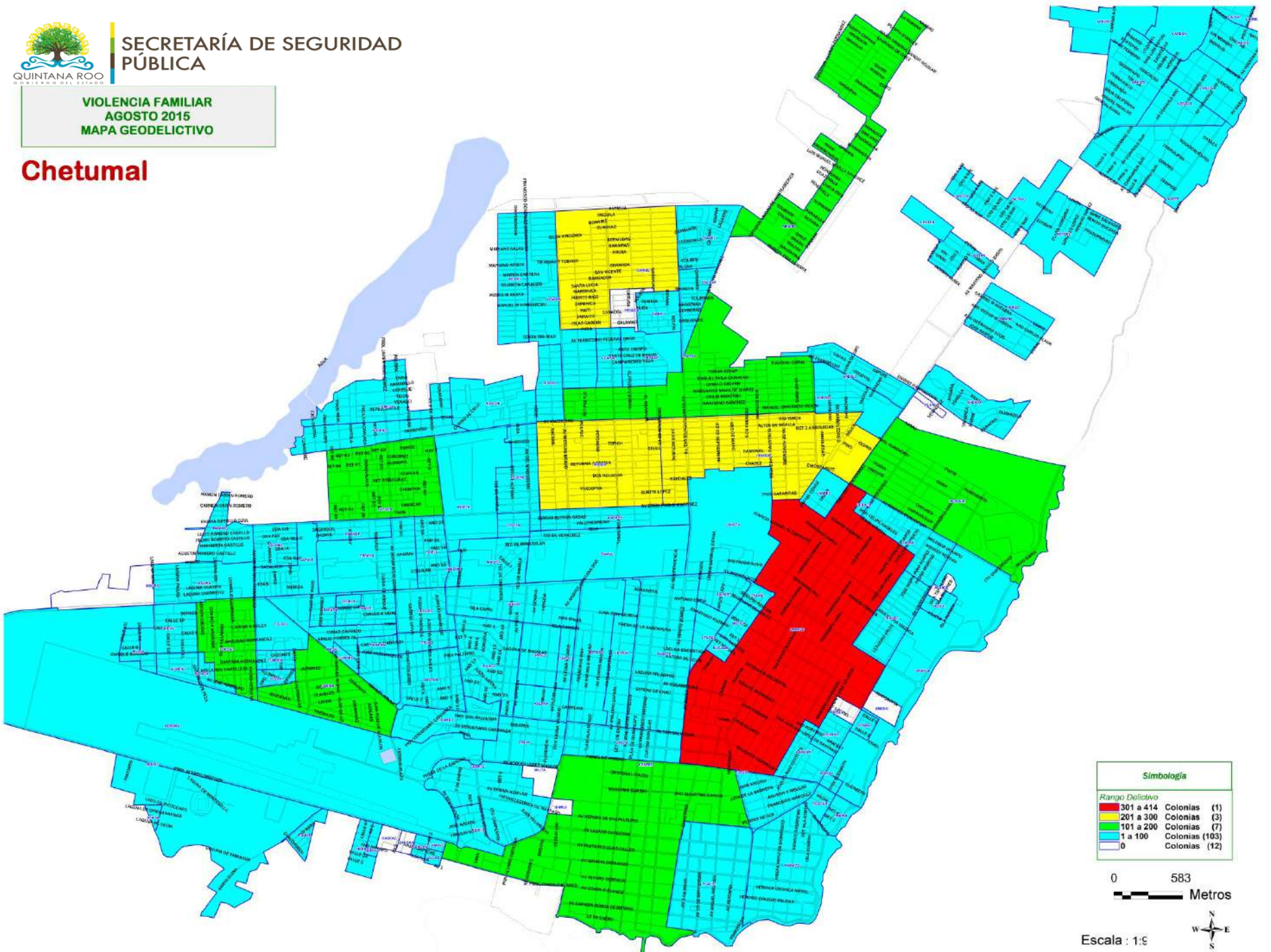

Simbología

Rango Delictivo	
301 a 414	Colonias (1)
201 a 300	Colonias (3)
101 a 200	Colonias (7)
1 a 100	Colonias (103)
0	Colonias (12)



Escala : 1:9



VIOLENCIA FAMILIAR
SEPTIEMBRE 2015
MAPA GEODELICTIVO

Chetumal

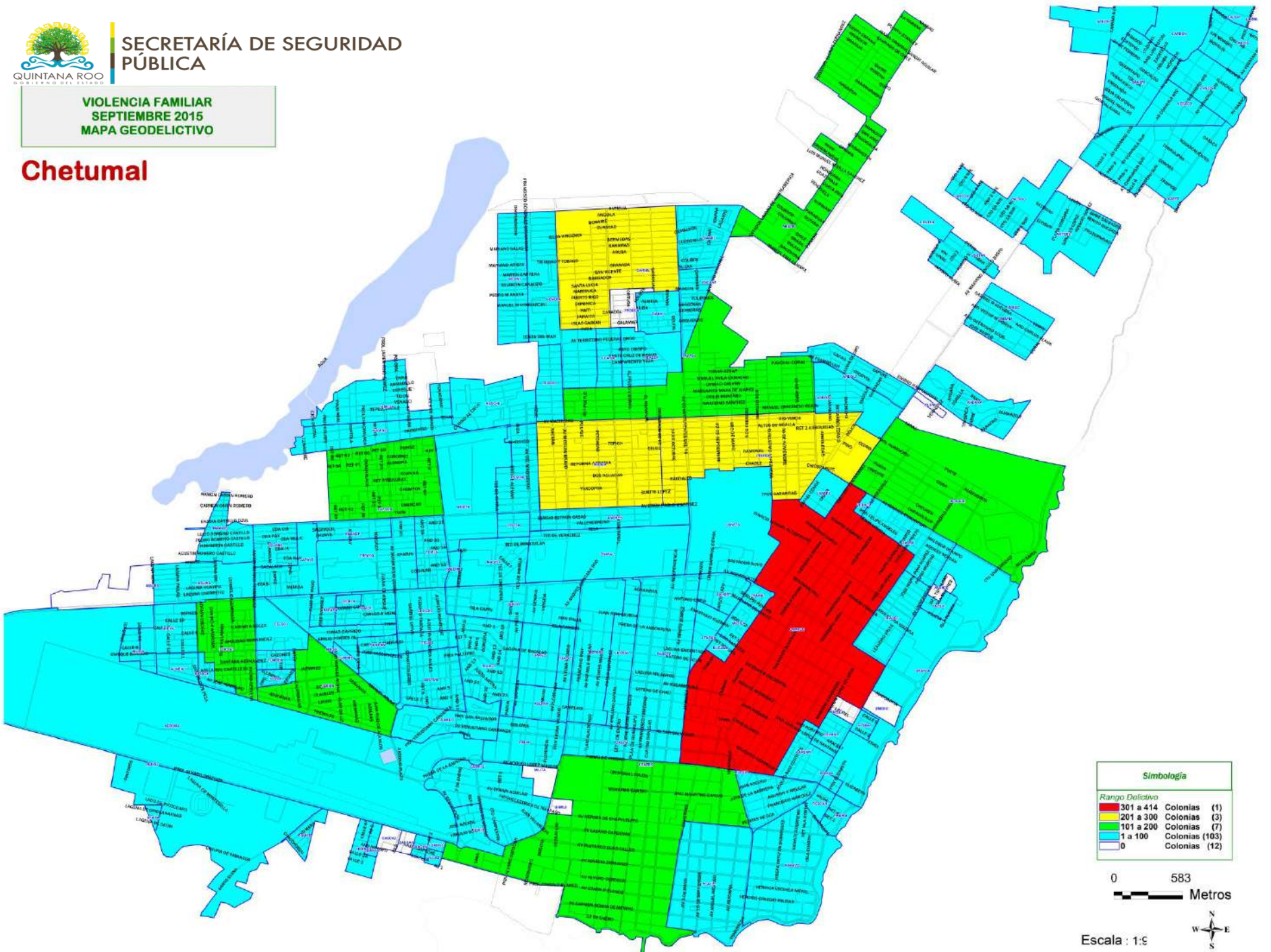

Simbología

Rango Delictivo	
301 a 414	Colonias (1)
201 a 300	Colonias (3)
101 a 200	Colonias (7)
1 a 100	Colonias (103)
0	Colonias (12)



Escala : 1:9

